



**DIEULEFIT - BOURDEAUX
TOURISME**

www.paysdedieulefit.eu

En Drôme Provençale



GUIDE TOURISTIQUE 2017



tourisme



Dieulefit : 04 75 46 42 49
Bourdeaux : 04 75 53 35 90
La Bégude-de-Mazenc : 04 75 46 24 42



BOSCHI
IMMOBILIER

DRÔME PROVENÇALE ET VAUCLUSE DEPUIS 1980

• NYONS • VAISON • VISAN • VALRÉAS • STE CÉCILE • BUIS • DIEULEFIT

3 RUE MALAUTIÈRE - 26220 DIEULEFIT

TÉL. 04 75 46 35 55

www.boschi-immobilier.com



Les Hospitaliers



HOTEL & RESTAURANT DE CHASSE

Au sommet du Village
Médiéval de Poët-Laval
(4km de Dieulefit),
TERRASSE avec vue
Exceptionnelle sur les
Pré-Alpes, cuisine
raffinée

26160 LE POËT-LAVAL 04 75 46 22 32

www.hotel-les-hospitaliers.com

La restauration sur place
donne accès à l'espace aquatique

CAMPING*** - RESTAURANT**
CENTRE BIEN-ÊTRE



Location d'emplacement de camping, cottage, chalet, tipi, cabane en bois...
Animations durant toute la période d'ouverture - Organisation de séminaires

Route de Dieulefit - 26 460 BOURDEAUX - Tél : +33 (0)4.75.00.60.80

Email : reservation@chatelas.com - Web : www.chatelas.com



BARON D'ESCALIN

Dégustation et vente au Caveau
du mardi au samedi
Horaires d'été (du 01/04 au 15/09)
9h30-12h30 & 13h30-19h00
Horaires d'hiver (du 16/09 au 31/03)
9h00-12h30 & 13h30-18h30

Notre terroir,
fait notre histoire.



VIGNOBLES DE LA VALLÉE DU RHÔNE
www.barondescalin.com

www.facebook.com/barondescalin

980, Route des Charrettes - F 26290 Les Granges Contardes
tél +33 (0)4 75 98 58 40 - info@barondescalin.com

Sommaire

 **BIENVENUE CHEZ VOUS** 5 à 7
Welcome home / Willkommen zu Hause

 **IDÉES SÉJOURS INDIVIDUELS ET GROUPES** 8 à 10
Travel groups and individual ideas
Reisegruppen und individuelle Ideen

 **DÉCOUVRIR** 11 à 15
Discover / Entdecken

 **TERRE GOURMANDE** 17 à 19
Land for gourmets / Land der Schlemmer

 **BOUGER** 21 à 23
Moving / Sich bewegen

 **RESTAURATION** 25 à 29

 **HÉBERGEMENT** 31 à 61
Accommodation / Unterkunft

HORAIRES D'OUVERTURE AU PUBLIC
Opening hours / Öffnungszeiten für Besucher

DIEULEFIT

D'avril à fin juin et septembre : du lundi au samedi de 9h30 à 12h et de 14h30 à 18h.

Le dimanche de 10h à 12h30.

Juillet - août : du lundi au samedi de 9h30 à 12h30 & de 14h30 à 18h30. Le dimanche de 10h à 12h30.

D'octobre à mars : du lundi au samedi de 10h à 12h & de 14h à 17h.

April to June and September: Monday to Saturday: 9:30am until 12pm & 2:30pm until 6pm. Sunday: 10am until 12:30pm.

July and August: Monday to Saturday: 9:30am until 12:30pm & 2:30pm until 6:30pm. Sunday: 10am until 12:30pm.

October to March: Monday to Saturday: 10am until 12pm & 2pm until 5pm.

April bis Ende Juni und September: Montag bis Samstag von 9:30 bis 12:00 Uhr und von 14:30 bis 18 Uhr. Am Sonntag von 10:00 bis 12:30 Uhr.

Juli - August: Montag bis Samstag von 9:30 bis 12:30 Uhr & von 14:30 bis 18:30 Uhr. Am Sonntag von 10:00 bis 12:30 Uhr.

Oktober bis März: Montag bis Samstag von 10:00 bis 12:00 Uhr & von 14:00 bis 17:00 Uhr.

 **CARTE DU PAYS DE DIEULEFIT BOURDEAUX** ... 36 à 37
Map of Dieulefit Bourdeaux
Karte von Dieulefit-Bourdeaux

 **COMMERÇANTS, ARTISANS & SERVICES** 63 à 67
Shops, crafts and services
Geschäfte, Handwerker und Dienste

 **ADRESSES UTILES** 68 à 69
Useful addresses / Nützliche Adressen

 **INFORMATIONS** 70



LA BÉGUDE-DE-MAZENC

Mardi matin et après-midi. Mercredi après-midi. Vendredi matin

BOURDEAUX

De janvier à mars

Lundi, mardi, jeudi et samedi de 9h à 12h

D'avril à mai et de septembre à décembre

Lundi, mardi, jeudi, vendredi et samedi de 9h à 12h et de 15h à 17h30

Juin

Lundi, mardi, jeudi, vendredi et samedi de 9h30 à 12h00 et de 14h30 à 18h00

Juillet-Août

Lundi, mardi, jeudi, vendredi et samedi de 9h30 à 12h30 et de 14h30 à 18h30



Réalisation et régie publicitaire : AF Communication 04 75 51 88 40. Imprimé à 18 000 exemplaires. Dépôt légal : À parution. L'éditeur ne garantit pas le caractère exhaustif des informations contenues dans ce guide. Des modifications d'informations peuvent survenir en cours d'année, merci de consulter notre site internet.

SOMMAIRE

Summary / Zusammenfassung



MUSÉE DÉPARTEMENTAL DU CARTONNAGE ET DE L'IMPRIMERIE

Du carton à la boîte... plus d'un siècle et demi de création.

Ouvert du 1^{er} avril au 31 octobre
(Groupes sur rendez-vous toute l'année)
de 13h à 18h tous les jours sauf le mardi. Fermeture les 1^{er} mai et 25 décembre.



Patrimoine Vauclusien

RENSEIGNEMENTS
1, avenue Maréchal Foch
84 600 Valréas
Tél : 04 90 35 54 75
www.vaucluse.fr
musee-cartonnage-imp@vaucluse.fr



Association Clair Soleil

Accueil et accompagnement de personnes en situation de handicap psychique dans un **dispositif d'accueils différenciés** :

Formation Emploi : EA - ASAT - ITEP, Hébergement ITEP - FOYER
Appartements - Accompagnements ITEP - SAVS - SESSAD

Entreprise Adaptée **Adéfi**

Blanchisserie Industrielle

*Lavage et location
de linges et vêtements professionnels*

*Livraison par nos soins
Particuliers sur place*

Tél. : 04 75 46 87 07

Atelier Multi-services

Entretien espaces verts - Nettoyages locaux

Tél. : 06 29 54 37 73 - 06 29 54 37 72

- Quartier de graveyron - 26220 DIEULEFIT •
 - 295 rue Etienne GUGNE - 26160 LE POËT-LAVAL •
- Tél. : 04 75 91 00 81 - Fax : 04 75 46 45 98**

adefi@clair-soleil.com



2500m² d'exposition LA PLUS GRANDE SURFACE
EN MEUBLES, LITERIE, CUISINE
ET DÉCORATION DE LA RÉGION !
AVEC UNE MAJORITÉ DE PRODUITS
EXCLUSIFS LOGIAL.

LOGIAL
MEUBLES & DÉCORATION

Route d'Orange - 84600 VALRÉAS
Tél. 04 90 28 17 38
E-mail : baymeubles@wanadoo.fr

**Meubles - Salons
Literie - Cuisine - Décoration**



Joë'l. TAXI

06 77 02 49 09

- Transport conventionné sécurisé
- Transport toutes distances
- Circuits touristiques
- Transport de colis

**7j/7
24/24h**

26160 Le Poët-Laval

Coiffure



27, Rue du Bourg
26220 DIEULEFIT
04 75 46 42 21

Ouverture non stop le Samedi
Coiffure à domicile sur demande



BIENVENUE CHEZ VOUS

Welcome home / Willkommen zu Hause



Le pays de Dieulefit-Bourdeaux se situe entre le Dauphiné et la Provence, un coin de terre en Drôme Provençale, aux paysages variés, au climat avantageux et à l'accueil chaleureux.

Proche de la vallée du Rhône, de l'Ardèche sauvage et du vert Dauphiné, notre paysage de moyenne montagne vous invite particulièrement aux activités de pleine nature. Les premiers oliviers, la lavande et le chant des cigales nous rapprochent de la Méditerranée.

Between Dauphiné and Provence you will find the region of Dieulefit-Bourdeaux, a place in Drôme Provençale with varied landscapes, an advantageous climate and the warm hospitality of its inhabitants. Close to the Rhône valley, to the wild Ardèche and the green Dauphiné this low mountain range invites you particularly to practice open air activities. The first olive trees, lavender fields and cicada song open the way to the Mediterranean Sea.

Zwischen Dauphiné und Provence liegt der Landkreis Dieulefit-Bourdeaux, ein Stück Erde der Drôme Provençale, mit verschiedenartig gestalteten Landschaften, einem vorteilhaften Klima und der herzlichen Gastfreundschaft der Einwohner. Nicht weit vom Rhône-Tal, der unverfälschten Ardèche und der grünen Dauphiné fühlt man in dieser gebirgigen Gegend die Einladung zum Sport in der Natur. Die ersten Olivenbäume, die Lavendelfelder und der Gesang der Zikaden bringen uns dem Mittelmeer näher.

TERRE D'ACCUEIL ET D'HARMONIE

Ici, le tourisme est une vocation naturelle, un plaisir de recevoir et d'échanger, hérité des temps anciens.

Depuis le XII^e siècle, les Hospitaliers soignent les voyageurs et les pèlerins.

Dès la fin du XIX^e, Dieulefit acquiert une réputation de ville de repos. Le climat privilégié met la santé au cœur des activités : recherche diététique, exercices physiques, développement de centres de santé.

Land of hospitality and harmony

Here, tourism is a natural vocation, a pleasure to receive and to exchange, inherited from ancient times.

Since the 12th century, the Hospitallers look after the travellers and the pilgrims.

At the end of the 19th century, Dieulefit acquires the reputation of a resort town. The privileged climate puts the health into the heart of the activities: dietetics research, physical exercises, development of health centres.

Land der Gastfreundschaft und der Harmonie

Der Tourismus ist hier eine natürliche Berufung, ein Vergnügen, zu empfangen und auszutauschen, eine Erbschaft früherer Zeiten.

Seit dem 12. Jahrhundert pflegen die Hospitalritter die Reisenden und die Pilger.

Ab Ende des 19. Jahrhunderts erwirbt Dieulefit den Ruf eines Erholungsortes. Das privilegierte Klima bringt die Gesundheit ins Herz der Aktivitäten: diätetische Forschung, körperliche Übungen, Entwicklung von Gesundheitszentren.



TERRE D'HISTOIRE ET DE LIBERTÉ

Au sommet des collines comme au détour des ruelles, on découvre ruines de forteresses, chapelles romanes, petits hôtels particuliers des chevaliers Hospitaliers ou humbles demeures. Presque chaque village possède à la fois son temple et son église. Cette tradition de tolérance et le relief particulier du pays jouèrent un rôle considérable de 1940 à 1944. Plus de 1500 réfugiés trouvèrent ici un havre de sécurité, avec, dans leurs rangs, de nombreux artistes et intellectuels de renommée internationale.

Land of history and liberty

On hilltops or bend of alleys, you discover ruins of fortresses, Romanic chapels, small mansions of the Knights Hospitallers or humble homes.

Almost every village has its temple as well as its church. This tradition of tolerance and the particular landscape played a considerable role from 1940 till 1944. More than 1500 refugees, among them numerous artists and intellectuals of international renown, found here a haven of security.

Land der Geschichte und der Freiheit

Auf den Gipfeln der Hügel wie an den Wegbiegungen entdeckt man Festungsruinen, romanische Kapellen, kleine Patrizierhäuser der Hospitalritter oder bescheidene Wohnungen.

Fast jedes Dorf besitzt gleichzeitig seinen Tempel und seine Kirche. Diese Tradition von Toleranz und das besondere Relief des Landes spielten eine beachtenswerte Rolle von 1940 bis 1944. Mehr als 1500 Flüchtlinge fanden hier eine Oase der Sicherheit, unter ihnen zahlreiche Künstler und Intellektuelle von internationalem Renommee.



LES VISITES COMMENTÉES

LA VIALE - CENTRE ANCIEN DE DIEULEFIT

Départ de l'Office de Tourisme. Visite des églises Saint-Roch (XVIII^e) et Saint-Pierre (XV^e), promenade dans les rues de la Viale (centre ancien), belles demeures et tour de l'Horloge (XVI^e)...

Du 15/04 au 15/09 tous les jeudis à 16h (juillet & août à 17h). Durée 1h15. Prix 3 € (sur résa)*

Visit of the historical center

Departure at the tourist office. Visit of the churches St Roch(18th century) and St Peter(15th century), walk in the streets of the Viale (medieval center), beautiful houses and clock tower(16th century).

Besichtigung der Altstadt

Anfang am Fremdenverkehrsamt. Besichtigung der St Rochus (18. Jahrhundert) und St Peters (15.Jahrhundert) Kirchen, Rundgang in der Altstadt (Viale), schöne Häuser und Uhrenturm aus dem 16. Jahrhundert.



LA PROMENADE DE SANTÉ DANS LE CENTRE ANCIEN DE DIEULEFIT

Au gré d'une visite du patrimoine naturel et bâti, Aline vous expose tous ses secrets sur le climat, les savoir-faire en matière de santé, l'accueil de la population. Quelques exercices et dégustation en fin de visite !

*Le mardi sur R.-V. - Durée 2h - Prix 3,50 €**



Fitness walk in the old center

During this visit of our natural and built heritage, you discover with Aline all the secrets of our climate, the know-how regarding your health, the hospitality of the inhabitants. Some exercises and tasting of local products end this visit!

Gesundheitsspaziergang in der Altstadt

Während der Besichtigung unseres natürlichen und gebauten Erbgutes entdecken sie mit Aline die Geheimnisse unseres Klimas, die Art und Weise die Gesundheit zu pflegen und die Gastfreundschaft der Einwohner. Ein bisschen Gymnastik und Kostproben lokaler Spezialitäten beenden diesen Spaziergang.



LE CHEMIN DES ARTISTES RÉFUGIÉS

Le Chemin des Artistes est une initiative dédiée aux artistes français et allemands réfugiés et résistants, à Dieulefit, pendant la Deuxième Guerre. Véritable installation artistique, ce chemin présente quatre artistes : Willy Eisenschitz, Claire Bertrand, Otto Wols, Étienne-Martin. Le parcours (1 km) se situe à proximité de Dieulefit dans un site naturel exceptionnel proche de l'École de Beauvallon. Site internet : memoires-histoire.org
En juillet-août, le mardi à 9h30 sur R.-V.. Durée 1h15 – Prix 5 €.*

The path of the refugee artists

The Path of the Artists is an initiative dedicated to the refugee and resistant French and German artists in Dieulefit during the Second World War. Real artistic installation, this path presents four artists: Willy Eisenschitz, Claire Bertrand, Otto Wols, Étienne-Martin. The path (1 km) is situated near Dieulefit in an exceptional natural site close to the school of Beauvallon.

Der Weg der geflüchteten Künstler

Der Weg der Künstler ist eine Initiative, die den geflüchteten und widerstandsleistenden französischen und deutschen Künstlern, in Dieulefit, während des Zweiten Weltkrieges gewidmet ist. Echte künstlerische Installation stellt dieser Weg vier Künstler vor: Willy Eisenschitz, Claire Bertrand, Otto Wols, Étienne-Martin. Der Pfad (1 km) liegt in der Nähe von Dieulefit in einer außergewöhnlichen Natur, nicht weit von der Schule von Beauvallon.

FONTAINES & BASSINS

Partez à la découverte des fontaines & bassins de Dieulefit, connus et méconnus. Promenade patrimoniale alliant histoire et textes sur le thème de l'eau.

Dates : début avril, début juin, mi-septembre et sur demande pour un groupe. Durée 2h – Prix 5 €.*

Fountains and Ponds

Come and explore fountains and ponds known or unknown of Dieulefit. A patrimonial walk with history and texts about water.

Brunnen und Becken

Entdecken sie die Brunnen und Becken von Dieulefit, bekannt oder unbekannt. Rundgang mit Geschichte und Texte über das Thema Wasser.



Plongez au cœur des multiples délices de la Drôme Provençale, partez à la rencontre d'habitants passionnés par leur métier, découvrez des savoir-faire oubliés, des traditions séculaires. Cinq adhérents dans le Pays de Dieulefit-Bourdeaux vous proposent des visites : l'Office de Tourisme, la Ferme de Pracoutel, la Maison de la Céramique, la Ferme du Clos de l'Orme, Poterie T comme Terre.

Dive into the heart of the multiple delights of the Drôme Provençale, meet inhabitants fascinated by their job and discover forgotten knowledge, secular traditions! Five members in the Dieulefit region propose visits: the Tourist Office, the Farm of Pracoutel, the House of the Ceramic, and the Farm of the Elm, T comme Terre.

VISITE D'AUTRES VILLAGES POSSIBLE

D'autres thématiques à la journée avec la visite de plusieurs sites et un déjeuner compris vous sont proposées (voir p.10).

VISITS OF OTHER VILLAGES POSSIBLE :
 Other themes for a day-visit of several sites, lunch included, are proposed to you.

BESUCH VON ANDEREN DÖRFERN MÖGLICH :
 Andere Thematiken für einen Tagesbesuch verschiedener Besichtigungen, Mittagessen eingeschlossen, sind vorgeschlagen.

Balades nocturnes de mi-juillet à mi-août – Balade de Noël en décembre

Night-strolls mid-July to mid-August – Christmas walk in December

Nächtliche Spaziergänge Mitte Juli bis Mitte August – Weihnachtsspaziergang im Dezember

LE VIEUX VILLAGE DU POËT-LAVAL

Vous découvrirez le donjon médiéval, les remparts du XIV^e siècle, le corps de logis du XVI^e, ainsi que la commanderie de l'Ordre des Hospitaliers de Saint-Jean-de-Jérusalem....

*Mercredi à 9h30 en juillet & août. Visite groupes toute l'année sur R.-V.
 06 08 40 61 42. Durée 2h. Prix 5 €*



Visit of the old village of Poët-Laval

You will discover the medieval dungeon, the ramparts of the 14th century, the main building of the 16th, as well as the "commanderie" of the order of the Knights Hospitallers of Saint John (2 hours).

Besuch des alten Dorfes von Poët-Laval

Sie werden den mittelalterlichen Burgverliess, die Befestigungsanlage des XIV. Jahrhunderts, das Hauptgebäude des XVI. entdecken, sowie die „Commanderie“ der Ritter des Hospitalordens vom heiligen Johannes (2 Stunden).

VIALE - CENTRE ANCIEN DE BOURDEAUX

Départ de l'Office de Tourisme. Visite du village perché.

*En juillet et août : le mardi à 10h en français et à 16h30 en néerlandais. Toute l'année sur demande pour les groupes (à partir de 5 pers.) Prix 3 € / personne.
 Réservation : 04 75 53 35 90*

Visit of the historical center of Bourdeaux

Departure at the tourist office. Visit of the hilltop village

Besichtigung der Altstadt von Bourdeaux

Anfang am Fremdenverkehrsamt. Besichtigung des Hügeldorfes

* Minimum 10 personnes pour chaque visite – Fontaines & Bassins : 20 personnes

Pour les groupes & scolaires les visites sont valables toute l'année sur R.-V. Pour les tarifs groupe & devis N'hésitez pas à nous contacter au 04 75 46 42 49, demandez Aline.



Travel individual ideas / individuelle Ideen

IDÉES SÉJOURS INDIVIDUELS

BESOIN DE NATURE, DE BIEN-ÊTRE, DE SAVEURS ET SENTEURS AUTHENTIQUES ? Venez retrouver des plaisirs naturels, vous refaire une santé en partageant d'essentielles et simples sensations en Drôme Provençale.

Des séjours clé en main vous sont proposés. Simplifiez-vous la vie, du conseil à la réservation, contactez-nous au **04 75 46 42 49**.

IDÉE CADEAU : OFFREZ UN SÉJOUR

Autorisation de commercialisation à Atout France IM026130002
Télécharger les conditions générales de vente : www.paysdedieulefit.eu
rubrique séjourner / nos séjours packagés



FESTIVALS DE MUSIQUE

CLASSIQUE, JAZZ, & VOIX

WEEK-END DE PENTECÔTE «FESTIVAL MUSIQUE D'UN SIÈCLE»

- 3 concerts à l'église St Pierre, Viale de Dieulefit (XV^e)
- 1 souper avec les musiciens/compositeurs
- 1 randonnée pédestre accompagnée de 3h
- 2 visites dégustations vins et picodon
- Hébergement en location saisonnière, hôtel ou chambre d'hôtes

à partir de
216 €
par personne

www.musique1siede.com

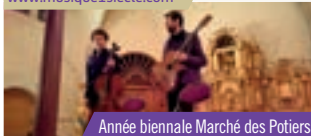

Année biennale Marché des Potiers

**3 jours
3 nuits**

Du vendredi 02
au 04 juin 2017

«FESTIVAL ÉCLATS» ARTS & BIEN-ÊTRE

- 6 spectacles place VIP (3 à 19h – 3 à 21h)
- Dédicaces privées
- Table piano-bar réservée
- 1 massage Shiatsu (1h)
- 1 atelier découverte de la poterie (2h)
- Hébergement en location saisonnière, yourte, roulotte, hôtel ou en chambre d'hôtes

à partir de
253 €
par personne

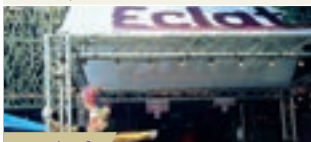

**3 jours
3 nuits**

Du 06/09/17
au 10/09/17

www.eclats.fr

FESTIVAL «POËT-LAVAL JAZZ/S FESTIVAL»

NOUVEAU

- Hébergement chambre d'hôtes ou en location
- 6 concerts
- 3 goustarous entre les concerts
- 1 massage-bien-être (1h)
- 1 atelier poterie (2h)

à partir de
351 €
par personne

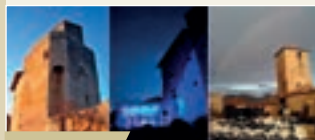

**3 jours
3 nuits**

Du 21 au 23
juillet 2017

www.jazzpoet.fr

«VOIX D'EXILS ENTRE VERCORS & PROVENCE»

- 1 randonnée-conférence
- 1 circuit visites guidées en autocar
- 1 soupe huguenote
- 1 dîner-spectacle
- Hébergement en gîte d'étape ou en chambre d'hôtes

à partir de
127 €
par personne



**2 jours
2 nuits**

Du 19 au 22
octobre 2017

www.surlespasdeshuguenots.fr

CONTACTEZ NOUS AU 04 75 46 42 49



SÉJOURS INDIVIDUELS

TERROIR & SAVOIR-FAIRE NATURE & COCOONING

«DE CAVE EN CAVE EN VÉLO À ASSISTANCE ÉLECTRIQUE»

- Location d'un vélo électrique sur 1 jour
- Visite de caves et d'une ferme caprine
- 1 massage-bien-être (30 mn)
- Espace forme spa et sauna (1h)
- 1 dîner arôme picodon
- Paniers petits-déjeuners
- Portage de produits achetés
- Hébergement en roulotte tout confort

à partir de
202 €
par personne

**2 jours
2 nuits**

Printemps
Automne



«BLEU LAVANDE»

- 1 massage-bien-être aux HE à la lavande (1h)
- 1 visite découverte chez un lavandiculteur
- 1 dîner dans un restaurant gastronomique
- 1 dîner en chambre d'hôtes
- Hébergement en chambre d'hôtes ou en hôtel de charme

à partir de
311 €
par personne

**3 jours
2 nuits**

Du 20/06
au 20/07



NATURE BOHÈME EN FAMILLE

- Parcours dans les arbres ou tir à l'arc
- Nuitée dans la roulotte avec petit-déjeuner
- 1 circuit de 3h en roulotte avec les chevaux et un cocher professionnel
- Atelier Eurêka au château du Poët-Célard

à partir de
335 €
pour 2 adultes
et 2 enfants

**2 jours
1 nuit**

Printemps
Automne

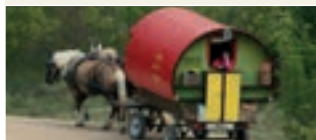

«LES MAINS DANS LA TERRE»

- Stage « du tournage à la décoration » (2h/ jour modulable)
- 1 visite de la maison de la céramique
- 1 circuit découverte des ateliers de céramistes
- Hébergement en yourte, roulotte tout confort ou en location

à partir de
326 €
par personne

**5 jours
5 nuits**

Printemps
Automne



GLAMPING EN AMOUREUX

- Hébergement en tente glamping cocooning (GLAMour / camPING) ou en chambre d'hôtes
- 2 petits-déjeuners bio
- 1 massage-bien-être (1h)
- 1 dîner au restaurant
- Visites de caves et d'une ferme caprine avec dégustations

à partir de
201 €
par personne

**3 jours
2 nuits**

Printemps
Automne

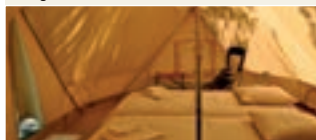

«RANDO BIEN-ÊTRE À DEUX»

- 2 randos libres (2h, faciles, 6km)
- 1 pique-nique
- 1 massage-bien-être (1h)
- Espace forme : sauna, hammam, jacuzzi (1h)
- Hébergement en chambre d'hôtes avec 2 dîners à la table d'hôtes et 2 petits-déjeuners

à partir de
211 €
par personne

**3 jours
2 nuits**

Printemps/Automne,
uniquement en
semaine



CONTACTEZ NOUS AU 04 75 46 42 49

IDÉES GROUPES

**PRIX TOUT
COMPRIS :**
Visites guidées
+ Déjeuner

THÉMATIQUES

MÉMOIRE, TERROIR & SAVOIR-FAIRE

MÉMOIRES ET RESISTANCE

- **Matinée :** Visite du chemin des Artistes réfugiés pendant la 2ème Guerre Mondiale et du mémorial dédié à la résistance civile
- Déjeuner au restaurant
- **Après-midi :** Visites du musée du Protestantisme Dauphinois et du vieux Poët-Laval



à partir de
39 €
par personne

HUGUENOTS EN PAYS DE BOURDEAUX

- **Matinée :** Randonnée accompagnée sur les traces des Huguenots à partir du Château du Poët-Célar
- Déjeuner au restaurant à Bourdeaux
- **Après-midi :** Visite guidée de la Viale.



à partir de
31 €
par personne

HISTOIRE DE PIERRE ET DE TERRE

- **Matinée :** Visite de la Maison de la Céramique à Dieulefit
- Déjeuner au restaurant
- **Après-midi :** Visites du vieux Poët-Laval et du musée du Protestantisme Dauphinois



à partir de
37 €
par personne

LES 4 ÉLÉMENTS

- **Matinée :** Promenade de Santé et visite de l'exposition «La santé à Dieulefit»
- Déjeuner au restaurant
- **Après-midi :** Visite de la Maison de la céramique à Dieulefit.



à partir de
34 €
par personne

JOURNÉE GOURMANDE

- **Matinée :** Visite d'une ferme caprine à Vesc
- Déjeuner au restaurant
- **Après-midi :** Selon la saison, visite des ruches du monde et de l'église de Comps et/ou la cave du Serre des Vignes et chez un lavandiculteur.



à partir de
36 €
par personne

SÉJOUR RANDO & PATRIMOINE

NOUVEAU

- 2 randonnées en liberté «sur les pas des Huguenots» (facile, 11km)
- 2 déjeuners au restaurant le midi
- 4 visites guidées : Viale de Dieulefit, église de Comps, le Poët-Laval, musée du protestantisme et le chemin Artistes réfugiés.
- 2 nuits en hôtel-restaurant en 1/2 pension

à partir de
213 €
par personne



**3 jours
2 nuits**

Printemps
Automne

- **DEVIS SUR DEMANDE**
- **CHOIX DE 6 MENUS (ENTRÉES, PLATS, DESSERTS, 1/4 DE VIN ET CAFÉ COMPRIS)**
- **JOURNÉES SCOLAIRES PROPOSÉES (VOIR NOTRE CATALOGUE)**
- **TÉLÉCHARGER LES CONDITIONS GÉNÉRALES DE VENTE :**
www.paysdedieulefit.eu/rubrique/sejourner/nos-sejours-packages

**CONTACTEZ NOUS
AU 04 75 46 42 49**



DÉCOUVRIR

Discover / Entdecken

La tradition de la poterie dans le pays de Dieulefit-Bourdeaux remonte loin dans le passé : les fouilles archéologiques ont livré des vestiges de fours et de poteries datant de l'époque gallo-romaine. L'apogée de cet artisanat eut lieu au XIX^e siècle : plus de cent ateliers dans la seule vallée du Jabron... La poterie d'art attendra les années 1925 pour donner un souffle nouveau à la terre, sous l'impulsion d'Étienne Noël, potier, maître-verrier et peintre. Aujourd'hui de nombreux artisans potiers perpétuent avec talent cette longue tradition.

Toute l'année le flâneur découvre des créations originales d'artistes et artisans d'art. Certains céramistes adhèrent à une marque collective « Dieulefit Original ». 

L'été, des démonstrations de tournage de poterie sont organisées le mardi de 10h30 à 12h30 devant l'Office de Tourisme de Dieulefit.

Land of potters and craftsmen

The tradition of the pottery in the Dieulefit-Bourdeaux region goes back far in the past: archaeological excavations revealed remains of ovens and potteries dating from Gallo-Roman times. The peak of this handicraft was in the 19th century : more than one hundred workshops in the valley of the Jabron... Art pottery appears towards 1925 to give new inspiration at the instigation of Étienne Noël, potter, master-glassblower and painter. Today many potters perpetuate with talent this long tradition.

All year long, the stroller discovers original works of artists and creative craftsmen. Certain ceramists have joined the quality label «Dieulefit Original». 

In summer, demonstrations of pottery-turning are organized on Tuesdays from 10.30 to 12.30 in front of the Tourist Office.

Land der Töpfer und Kunsthandwerker

Die Tradition der Töpferware im Landkreis von Dieulefit-Bourdeaux geht weit in die Vergangenheit zurück. Die archäologischen Ausgrabungen haben Überreste von Öfen und Töpferwaren preisgegeben, die aus der Gallo-romanischen Epoche sind. Der Höhepunkt dieses Handwerkes fand im 19.Jahrhundert statt : mehr als einhundert Werkstätte im Tal des Jabron... Die Kunsttöpferei entwickelte sich im Jahre 1925, als Étienne Noël, Töpfer, Glasbläsermeister und Maler, der Töpferei neue Inspiration gab. Heute führen zahlreiche Töpfer mit Talent diese lange Tradition weiter.

Das ganze Jahr über kann man in den Werkstätten Originalwerke der Künstler und Kunsthandwerker entdecken. Einige Keramiker sind Mitglieder einer Handelsmarke « Dieulefit Original ». 

Im Sommer finden Demonstrationen von Töpfereidreharbeiten dienstags von 10 Uhr 30 bis 12 Uhr 30 vor dem Fremdenverkehrsamt statt.



VILLE ET MÉTIERS D'ART



POTIERS ET CÉRAMISTES

Potters and ceramists / Töpfer und Keramisten

COMPS

ATELIER DE LA PATTE



3395 route D538 - 04 75 46 89 40
www.marysetavernier.fr/ / www.claudewolf.fr
 Porcelaines de Maryse Tavernier et sculptures de Claude Wolf

DIEULEFIT

ART DES HUIT



34, rue du Bourg - 07 81 32 84 10
www.artdes huit.canalblog.com
 8 céramistes - 8 univers

ATELIER DE L'EMPREINTE



Carine Tuhault - Route de Nyons
 06 26 08 12 01 - www.lempreinte.eu
 Poterie décorative - Stages

AU CLAIR DE LA TERRE



Sylvie Grenet - 46 rue du Bourg
 06 65 32 50 84 - www.sylviegrenet.com
 Céramiques, Raku

DILOULFET CÉRAMIQUE



17, rue du Bourg - 06 73 61 16 00
www.diouloufset-ceramique.com
 Véronique Roux Céramiste

LE PETIT SCARABÉE



10, place du Château - La Vialle
 04 75 00 96 24 | 07 86 97 69 12
www.lepetitscarabee.com
 Sebbaoui Meryème
 Vaisselle en faïence lustrée

POTERIE CHRISTIAN BOCHATON - FRANÇOISE LAVERDURE



2, rue du Bourg - 04 75 00 98 55 / 07 81 17 37 60
www.poteriebochaton.fr
 Grès, terre vernissée

T COMME TERRE



10, rue des Raymonds
 04 75 46 84 38
www.tcomme-terre.fr
 Poterie traditionnelle - Ouvert toute l'année

EYZAHUT

ATELIER EXPO-VENTE FRANÇOISE LAVERDURE



35, chemin Dupi
 04 75 00 98 55 | 06 23 03 18 72
www.poteriedufuret.fr
 Grès utilitaires de Françoise Laverdure

LA BÉGUDE-DE-MAZENC

JEANNIE LUCAS



Place du Sel - Chateaufort-de-Mazenc
 04 75 52 96 79 | 06 20 58 23 40
www.jeannielucas.com

Expo de groupe chaque été : céramistes, peintres, photographes. Du 1/07 au 31/08 de 10h à 12h30 et de 15h30 à 19h30.

REFLET CÉRAMIQUE



Chamagne Charlotte - 110 C ch. de la Gallée
 04 75 91 05 92 | 07 81 26 13 20
www.reflet-ceramique.fr

Poterie artisanale. Création de pièces tournées ou modelées en grès et porcelaine. Cours à la carte. Ouvert toute l'année sur RDV

LE POËT-CÉLARD

CÉRAMIQUES BARBARA HUNZIKER



Quartier Morgan - 04 75 53 37 59
 06 51 14 51 13 - www.ceramiques-hunziker.eu
 Artisanat d'art - Faïence

FAITES-VOUS PLAISIR !

SÉJOUR POTERIE

à partir de
326 €
 par personne

5 jours
5 nuits

(voir page 9)

MANAS

TERRA AMATA



Britta Mikash - 20, rue des Remparts
06 64 21 61 09 | 04 75 90 46 05
Vaisselle en terre vernissée

LE POËT-LAVAL

MONT RACHAS

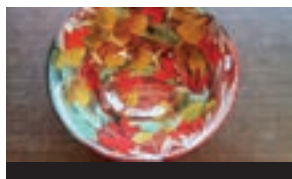

Quartier Labry
06 21 82 10 85 - oursrobin53@gmail.com
Terre vernissée et décorée

MONTJOUX

ATELIER DOUCE ARGILE



Sandrine Loison - Qrt du Vieux Moulin
09 75 39 11 70 | 06 78 62 56 64
www.atelierdouceargile.com
Terre vernissée - Stages

POUCHAIN DOMINIQUE



Le Mié
04 75 46 82 47 | 06 77 93 34 40
dominiquepouchain.com
Poterie animalière

PONT-DE-BARRET

SMOKE WOOD CERAMIC

DELPHINE PRESLES

"ESPRIT NATURE"



Le Quai - Les Anciens Moulins
06 35 28 43 16
<http://smokewoodceramic.wixsite.com/delphinepresles>
<http://delphineceramic.canalblog.com/>
*Objets en céramique de Terres sigillées.
Cuisson au bois.*

SOUSPIERRE

LES ATELIERS DE

SOUSPIERRE

ROUBY-WEIBEL



Le Bridon - 12, route de Dieulefit
04 75 46 25 72 | 06 74 84 72 10
rouby.poetlaval.eu
Céramiques, Raku - Stages

ARTISAN TISSERAND

WEAVER / WEBER

AU FIL DES RÊVES : TISSAGE

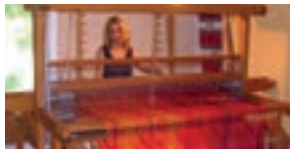

Le Moulin - Rochebaudin
04 75 53 66 54 | 06 79 15 09 68
tissageaufildesreves.com
Tissage sur métier traditionnel

ARTISAN VERRIER

Artisan glassmaker / Handwerker Glas

FUSION ET COULEURS

Cavallera Patricia



Route de Nyons - Dieulefit
06 81 48 20 74
fusionetcouleurs@gmail.com
Visite d'atelier.

CUIR

Leather / Leder

ATOUT CUIR



28 rue du Bourg - Dieulefit
06 32 38 14 64
www.atelier-atout-cuir.com

DÉCORATION SUR

CÉRAMIQUE ET VERRE

*Decoration on ceramic and glass /
Dekoration auf Keramik und Gla*
MHP



15, rue des Reymonds - Dieulefit
04 75 46 88 59 - 06 79 31 75 43
marieheleneparant@gmail.com
www.annuaire-officiel-metiersdart.com
Création et réalisation sur commande

MOSAÏQUE

Mosaics / Mosaik

ODILE MAFFONE

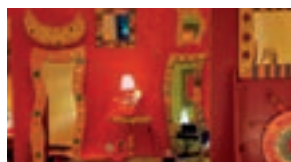

335 impasse des Buissards - La Laupie
04 75 46 18 52
odilemaffone.free.fr

STYLISTE - MODÉLISTE

Stylist / Stilist

SOPHIE MOTTEZ CRÉATIONS



23, rue des Reymonds - Dieulefit
06 18 44 37 58
*Vêtements et accessoires tricotés
artisanale. Vente de fils à tricoter.*

MUSÉES ET SITES

Museums and sites / Museen und websiten

ÉGLISE DE COMPS



Quartier Les Lombards - **Comps**

www.compshistorique.com

Église romane du XII^e siècle entièrement restaurée et classée monument historique, dans un cadre grandiose. Concerts pendant la période estivale. Ouverture de l'église tous les jours de juillet et août de 10h30 à 12h30 et de 14h à 19h. Visites commentées gratuites. Ouverture également les week-ends de Pâques, Ascension, Pentecôte, 1^{er} et 8 mai, Toussaint et pour les JEP en septembre.

RUCHES DU MONDE



Quartier Les Lombards - Contrebas de l'église de Comps - **Comps**
06 51 41 30 61
04 75 46 41 70 | 04 75 53 96 84

www.collections-ruches.com

Du 08/07 au 02/09 : ouvert tous les jours, sauf les lundis, de 14h30 à 19h

Ateliers bougie enfants :

Mardi et jeudi de 10h30 à 12h30

Sur rendez-vous de mai à octobre.

Adulte : 4,80 € - Enfant : 2,50 €

MAISON DE LA CÉRAMIQUE



Parc de la Baume - **Dieulefit** - 04 75 50 20 98

www.maisondelaceramique.fr

Expos - Ateliers - Formations

Du 01/04 au 15/06 : ouvert tous les jours (sauf les lundis, mardis) + jours fériés de 14h à 18h.

Du 16/06 au 31/08 : ouvert tous les jours 10h à 13h et 15h à 19h. Du 01/09 au 31/12 : ouvert tous les jours (sauf les lundis, mardis) + jours fériés (Fermé 25/12) de 14h à 18h.

Adulte : de 2,50 à 4 € - Gratuit - 12 ans

CENTRE D'ART YVON MORIN

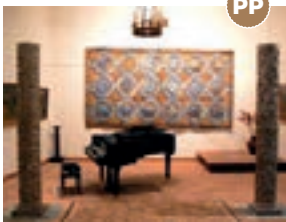

Vieux Village - **Le Poët-Laval**

04 75 46 49 38 | 06 76 17 68 79

www.centre-art-drome.com

Expos et concerts. Entrée payante.

Mai, juin, septembre : 11h à 12h30 et 15h à 18h30 du jeudi au dimanche. Vac. scol., jours fériés et juillet-août : de 11h à 12h30 et 15h à 19h tous les jours sauf le lundi. Salon d'œuvres sur papier du 14/04 au 28/05.

Peintures de Claire Bertrand (Hommage) du 24/06 au 03/09.

Entrée : 4 €. Gratuit - de 18 ans. Groupe sur Rdv : 2 €. Pass Vieux Village 3 sites : 7,50 €.

CHÂTEAU DES HOSPITALIERS



Vieux village - **Le Poët-Laval**

Rens OT 04 75 46 42 49

Château XII^e siècle de l'ordre de Saint-Jean-de-Jerusalem (remanie). Le donjon aurait été édifié au XII^e siècle. Le pigeonier était, dit-on, « le plus beau de toute la Provence ». Expositions en juillet-août. De fin juin à mi-septembre de 10h30 à 12h30 et de 15h30 à 19h. Fermé le lundi.

Groupe adulte : 3 € - Adulte : 3,50 €

Gratuit pour les - 18 ans et étudiant

Billet unique «PASS» valable pour les 3 sites historiques du Vieux Village : 7,50 €

MUSÉE DU PROTESTANTISME DAUPHINOIS



Vieux village - 25, rue de l'ancien Temple

Le Poët-Laval - 04 75 46 46 33

www.museeduprotestantismedauphinois.com

Du 01/04 au 30/06 : tous les jours de 15h à 18h30. Du 01/07 au 31/08 : tous les jours de

10h à 12h et 15h à 18h30 sauf les matins de lundi et dimanche. Du 01/09 au 31/10 : tous les jours de 15h à 18h30. Visite commentée sur RDV. Adulte : 3,50 €

Groupe : 3 € - Gratuit - de 18 ans.

Pass Vieux Village 3 sites : 7,50 €.

AUX ALENTOURS ATELIER EURÉKA



Le Château - **Le Poët-Célard** - 04 75 53 32 11

www.chateaudupoetcelard.fr

Parcours initiation /découverte ludique des principes mécaniques et de construction du Moyen-Age. Du 01/05 au 30/09.

Mai - juin - septembre : dimanche 14h-17h,

Juillet - août : mercredi, jeudi, vendredi, dimanche 10h30 - 17h. Fermé le samedi.

Possibilité d'accueillir des groupes toute l'année sur réservation. Adulte : 4 € (à partir de 6 ans.)- Forfait famille : 11 € (quelque soit la taille de la famille). Groupe adultes : 30 € (Groupe à partir de 10 pers).

MUSÉE ARCHÉOLOGIQUE DU PÈGUE



Le Pègue

04 75 53 68 21 - www.museedupegue.org

Du 01/05 au 30/09 de 14h à 18h. Fermé le lundi. En octobre et avril : ouvert le dimanche de 14h à 18h ou sur RDV.

Fermé de novembre à mars sauf RDV.

Adulte : 3 €. Groupe adulte : 2,50 €

Groupe enfant : 1 €

ATELIER MUSÉE DE LA SOIE



Place du 11 Novembre - **Taulignan**

04 75 53 12 96 - www.musee-soie.fr

Du 15/02 au 31/12 : ouvert tous les jours

10h à 12h30 et de 14h à 18h sauf le Mardi

Juillet-Août : ouvert tous les jours non-stop de 10h à 18h. Visites guidées jeudi à 11h et 15h. Adulte : 5,50 € - Groupe : 4 à 5 €

Enfant : 2,50 €



Avenue de Gourmier - Zone commerciale Sud
Montélimar - 04 75 51 01 35

www.nougatsoubeyran.com

Visite gratuite. Ouvert tous les jours. Une visite ludique et savoureuse dans ce musée où passé et présent dévoilent les secrets de l'histoire et de la recette du nougat de Montélimar. Fabrication en direct - Dégustation gratuite.

MÉMOIRE AGRICOLE DU PAYS DE GRIGNAN



Route de Montjoyer - **Montjoyer**

04 75 49 23 57 / 06 88 45 20 03

memoireagricolegrignan.fr

Au pied de l'Abbaye Notre Dame d'Aiguebelle, dans les anciens locaux industriels, sur la route de Montjoyer, vous découvrirez une exposition de vieux outils et de machines anciennes.

Adulte : 2,50 €. Gratuit pour les moins de 14 ans.

PP PASS PATRIMOINE 2017

Du Poët-Laval au Poët-Célar en passant par Dieulefit et Comps, visitez 2 à 5 sites.

- La Maison de la Céramique à Dieulefit
- Le Musée du Protestantisme au Poët-Laval
- Le Centre d'Art Yvon Morin au Poët-Laval
- Les Ruches du Monde à Comps (Spécial Famille)
- Atelier Eurêka au Poët-Célar (Spécial Famille)

Offre valable de mai à septembre 2017 selon les sites. En vente dans les 3 offices de Tourisme : Bourdeaux, La Bégude-de-Mazenc et Dieulefit

EN SOLO OU
EN FAMILLE
**Choisissez
2 à 5 sites**
à tarifs réduits

Du 30/03 au 01/11, tous les mercredis, dimanches et jours fériés de 14h à 18h.

MUSÉE DU CARTONNAGE ET DE L'IMPRIMERIE



3, avenue Maréchal Foch - **Valréas**

04 90 35 58 75

musee-cartonnage-imp@vauclose.fr

Ouvert du 01/04 au 31/10 : tous les jours de 13h à 18h sauf mardi. Gratuit tous les premiers dimanches du mois d'avril à octobre. Ouvert toute l'année pour les groupes (à partir de 10 personnes) sur RDV.

Adulte : 3,50 € - Étudiants et + de 65 ans :

1,50 € - Moins de 18 ans : gratuit

PALAIS DES BONBONS ET DU NOUGAT



100 route de Valence - **Montélimar**

04 75 50 62 66 - www.palais-bonbons.com

Ouvert tous les jours. 11 000 m² dédiés à l'enfance et aux souvenirs au milieu des Bonbons, Jouets et Santons. 2 nouveaux espaces : RN7, Monde des Poupées et Poupous. Fabrique de nougat, boutique accès libre, Badaboum jeux indoor, aire de jeux extérieure, restaurant/pique-nique

Adulte : 10,50 € - Enfant 6 à 12 ans : 8,50 €

Enfant 3 à 6 ans : 6 € - Gratuit - de 3 ans

ATELIERS D'ART Artists' studios / Künstlerateliers

ATELIER-EXPOSITION

DANIEL JOUX

6, place Abbé Magnét - **Dieulefit**

06 66 63 48 64 - daniel-joux.wix.com/peinture

Peinture d'inspiration surréaliste

ATELIER GALERIE ALAIN

NOËL MARY

La Pécadille - 3, rue Brun Larochette

Dieulefit

04 75 00 29 15 / 06 77 66 07 69

alain-noel-mary.odexpo.com/

Peinture figurative moderne.

GENARD BEUGNET LUCIE

Grands Moulins - **Dieulefit**

09 77 91 80 00 / 06 42 18 80 17

Peintures et sculptures. Ouvert à l'année

ATELIER ARIE

Châteauneuf-de-Mazenc

La Bégude-de-Mazenc

04 75 46 22 49 / 06 85 46 17 49

bergmarj@wanadoo.fr

Artisanat d'art et peintures

Toute l'année

ATELIER D'ÉTÉ JEANNIE

LUCAS

Place du Sel - Châteauneuf-de-Mazenc

La Bégude-de-Mazenc

04 75 52 96 79 / 06 20 58 23 40

www.jeannielucas.com

Peintures - Céramiques ...

Du 01/07 au 31/08 : de 10h à 12h30 et de 15h30 à 19h30.

L'ARTISTERIE

NAÏMA CARBONARE

35, rue Couverte de la Tournelle

Le Poët-Laval - 06 75 49 30 77

www.naima-carbonare.com

Peintures, collages, co-production avec la nature. Présence d'œuvres d'artistes invités. De Pâques à la Toussaint : Sam, Dim 11h-12h30 et 16h-19h et tous les jours sauf vendredi pendant vac. scolaires.

L'USINE

Ateliers - Boutiques - Expos temporaires

Route de la faiencerie - **Le Poët Laval**

06 07 47 57 43 / 06 77 97 27 68

06 45 66 01 61

www.l-usine.com

Céramique, graphisme, dessin, peinture...

Du 01/05 au 30/09, tous les vendredis et samedis de 10h à 13h et de 15h à 19h et sur Rendez-vous.

ATELIER DE PEINTURE LA

FERME DES DAMES

Nadine Nacinovic

435 B Ferme des Dames - Chemin des Dames

Salettes - 04 75 90 29 10 / 06 75 11 05 99

www.nacinovicnadine.com

Artiste peintre qui vous invite à découvrir ce lieu chargé de poésie. Atelier de modèles vivants les jeudis. Ouvert à l'année

ATELIER FÉLIX FAURE

Les Chênes - **Souspierre** - 04 75 91 07 81

artspropos.fr

Visite atelier peinture

GALERIES D'ART

Art galleries / Kunstgalerien

GALERIE ARTEOSTRUM

Le Parol - **Dieulefit**

04 75 46 83 30

www.artenosttrum.com

Art contemporain - Peinture - Sculpture
De juin à septembre : de 11h à 12h et de 15h30 à 19h. D'octobre à mai : du vendredi au lundi inclus, de 14h30 à 18h30

GALERIE CRAFT ESPACE

50, rue du Bourg - **Dieulefit**

06 10 22 67 70 / 04 26 51 55 85

craftespace.com

Photos - Dessins - Gravures - Peintures ...
D'avril à septembre de 10h30 à 12h30 et de 16h à 19h sauf lundi. D'octobre à mars, du jeudi au lundi.

GALERIE ÉMILIANI

Le Parol - Allée des promenades - **Dieulefit**

04 75 46 30 28 - www.galerie-emiliani.com

Peintures et sculptures

Ouvert vendredi, samedi et dimanche de 14h30 à 18h30. Vacances scolaires tous les jours de 14h30 à 18h30.

CENTRE YVON MORIN

Vieux Village - **Le Poët-Laval**

04 75 46 49 38

www.centre-art-drome.com

Expos et concerts. Entrée : 4 €.

Du 07/05 au 18/09

LA VIEILLE MULE



FABRIQUE DE BIÈRE BIO

De Mai à Août
Mardi au samedi : 10h-19h30

De Septembre à Avril
Mardi au samedi : 10h-18h30

www.lavieillemule.com
Quartier Labry - Le Poët Laval
06.16.57.37.11



ouvert toute l'année
Terrasse et concerts l'été



DOMAINE DU Chardon Bleu

Vins frais et gourmands
de la vallée du Rhône
AOC Grignan Les Adhémar

Huiles essentielles
de lavande bio

Dégustation gratuite au caveau
Tél. conseil : 06 02 06 68 59

140 Rte de Nyons - 26770 ROCHE-ST-SECRET-BECONNE
domaine.chardonbleu@gmail.com







Ateliers :

Découverte, initiation, perfectionnement
Vins majoritairement en bio,
biodynamie et nature

www.le-vin-poete.com



165, rue Etienne Gougne
26160 Le Poët-Laval
04 75 90 08 85



2, place de l'Abbé Magnat
26220 Dieulefit
04 75 90 61 55



DOMAINE Serre des Vignes

Vins - Abricots - Lavandes

Caveau Ouvert tous les jours
Horaires : Matin : 9h30/12h - Après-Midi 14/19h

505, traverse du Serre des Vignes
26770 La Roche Saint-Secret
Tél : 09 85 27 30 87 - J. Roux : 06 75 06 93 38
www.serredesvignes.com - info@serredesvignes.com



DOMAINE PASSION D'UNE FEMME

AUDREY CHAUVIN

- Vins rouge, rosé, blanc et doux
- Jus de fruits naturels - Confitures
- Miel de lavande
- Huiles essentielles de lavandin et de lavande
- Truffes

30, chemin du Serre du Moulin
26230 GRIGNAN
Tél. 04 75 53 56 37
Port. 06 88 58 28 03
audreychaudin@wanadoo.fr
www.passiondunefemme.fr

OUVERT
du lundi au samedi
fermé le dimanche
et jours fériés sauf sur RDV
Toute l'année de 14h à 18h
Juillet et août de 10h à 12h et de 14h à 18h30



VENTE DE VINS

+500 références

Ouvert 7j/7 et sur rdv

La Patafiolle

20, rue de la Callée
26160 Pont-de-Barret

04 75 04 02 51
06 83 00 98 12

www.lapatafiolle.fr

TRAVAILLE EXCLUSIVEMENT AVEC DES CAVES PARTICULIÈRES

BRASSERIES

Brewery / Brauerei



BRASSERIE LA VIEILLE MULE

25 a, Chemin des Ramières
Le Poët-Laval
 06 16 57 37 11
 07 81 48 76 20
www.lavieillemule.com
 Bières artisanales bio.

Terrasse. Dégustation

BRASSERIE TEDDY BEER - PAYSANS

BRASSEURS « De la terre à la bulle »



Le Bruzon - **Truinas** - 06 31 31 83 09

www.brasserieeddybeer.fr

Bières bio produites sur la ferme. Ateliers fabrication de bières. Visitable et vente sur place. Ouvert le samedi toute l'année et du mercredi au samedi du 15 juin au 15 septembre.

VINS

Wine cellars / Weinkeller

CAVE LA PATAFIOLE



Place Louis Chancel - **Pont de Barret**

04 75 04 02 51 | 06 83 00 98 12 | 06 52 69 66 32
lapatafiole@gmail.com

Travaille exclusivement avec des caves particulières à prix producteur sur 96% de la gamme avec + de 300 références

DOMAINE DES CAMINOTTES



Roche-Saint-Secret-Béconne

04 75 53 51 55 | 06 82 51 63 17

Vins AB, AOP Grignan-les-Adhémar et AOP Côtes du Rhône, abricots, nectarines, pêches et pommes. Essence de lavandin

DOMAINE DU CHARDON BLEU



140 route de Nyons - **La Roche-Saint-Secret**

04 75 46 60 42 | 06 02 06 68 59

domaine-chardonbleu.com

Vins AB, AOC Grignan Les Adhémar. Huiles essentielles lavande Bio, nectar d'abricots.

DOMAINE DU SERRE DES VIGNES



Le Village - **Roche-Saint-Secret-Béconne**

04 75 53 51 98 | 06 75 06 93 38

www.serredesvignes.com

AOC Grignan-Les-Adhémar

LE VIN POÊTE



2, place Abbé Magnét - **Dieulefit** - 04 75 90 61 55

www.le-vin-poete.com

Plus de 800 références majoritairement en bio, biodynamique et nature. - Dégustation vente.

LE VIN POÊTE

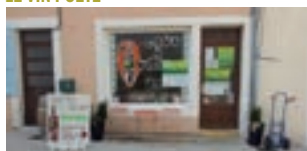

165, rue Etienne Gougne - **Le Poët-Laval**

04 75 90 08 85 | 06 87 45 63 34

www.le-vin-poete.com

Conseils accords mets et vins.

AUX ALENTOURS

BARON D'ESCALIN

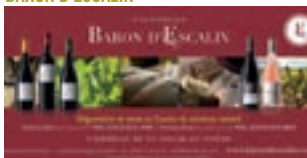

980, route des Charrettes

Les Granges-Gontardes - 04 75 98 58 40

www.barondescalin.com

AOP Grignan-Les-Adhémar

DOMAINE PASSION D'UNE FEMME



30, chemin Serre du Moulin - **Grignan**

04 75 53 56 37 | 06 88 58 28 63

www.passiondunefemme.fr

Vins et création de vins doux en rouge.



TERRE GOURMANDE
 Land for gourmets
 Land der Schlemmer

Les Senteurs et les Saveurs du Pays de Dieulefit-Bourdeaux vous séduiront. « Le picodon », petit fromage de chèvre, classé en A.O.C. Drôme-Ardèche, a la particularité d'un goût plus corsé. Il est affiné plus longtemps, entrecoupé de lavages ce qui lui donne l'appellation « Méthode de Dieulefit ».

Land for gourmets

The scents and the flavours of the region of Dieulefit-Bourdeaux will seduce you. «The Picodon cheese» small goat cheese classified in AOC Drôme-Ardèche has the peculiarity of a stronger taste. It is more refined, washed several times, a procedure named «Method of Dieulefit».

Land der Schlemmer

Die Gerüche und die Geschmäcke des Landkreises von Dieulefit-Bourdeaux werden Sie verführen. « Der Picodon », der kleine Ziegenkäse mit gewürztem Geschmack, trägt die AOC Drôme-Ardèche Marke. Er wird lange verfeinert und mehrfach gewaschen, was ihm die Benennung « Methode von Dieulefit » verleiht.





FABRIQUE ET MUSÉE DU NOUGAT

Minaud Soubeyran

Une étape gourmande et ludique
dans la plus ancienne fabrique artisanale de nougat

Visite et dégustation gratuites

ZONE COMMERCIALE SUD - AVENUE DU GOURNIER
RN7 - 26200 MONTÉLMAR - Tél. 04 75 51 01 35 - Fax : 04 75 01 92 49
www.nougatsoubeyran.com

Délices de Dieulefit

Fromage de chèvre
Fermier

Affiné à Dieulefit

Cavet

Vente directe au magasin
Route de Montélimar - 26220 Dieulefit
Tél : 04 75 91 82 00 - info@picodon-cavet.fr

La Ferme de Pracontel

Hélène et Hervé Barnier
vous accueillent
à la ferme :
vente tous les jours
de 9 h à 12 h.

Hameau de Pracontel - 26220 VESC
Tél / fax : 04 75 46 48 35
Email : fermedepracontel@orange.fr

bio PRÉFIXE
ALIMENTATION BIOLOGIQUE ET ÉCO-PRODUTS

Horaires d'ouverture
9h-12h30 et 15h-19h
Vendredi : 9h-19h en continu
Fermé le dimanche et lundi matin

04 75 46 87 56
Quartier la Fayence - DIEULEFIT

DÉPÔT LÉGAL À PARUTION

af. COMMUNICATION

Réalisation et Régie Publicitaire
Tél. : 04 75 51 88 40 - Fax 04 75 53 75 65
E-mail : info@afcommunication.com

SIÈGE SOCIAL :
10, allée Hispano Suiza - ZA Fortuneau - 26200 MONTÉLMAR

Bureaux secondaires : Bordeaux, Lyon et Strasbourg

 L'éditeur ne garantit pas le caractère exhaustif des informations contenues dans ce guide et remercie par avance les lecteurs de leur indulgence.

www.afcommunication.com

VINS

Wine cellars / Weinkeller

DOMAINE DES ROSIER



35 route des Vignes - Chantemerle-les-Grignan
04 75 98 53 84 | 06 07 78 70 13 | 06 88 31 73 62
www.domaine-des-rosier.blogspot.com
Ouvert tous les jours de 9h à 18h30 sauf dimanche. Dégustation et vente des AOC rouge, rosé et blanc (cépage Viognier).

LES VIGNERONS DE VALLÉON

20, route de Montélimar
Saint-Gervais-sur-Roubion - 04 75 53 80 08
www.valleon.fr
Vente de vin AOP Côtes du Rhône et Côtes du Rhône villages, AOP GLA, IGP Drôme, en bouteilles et bag-in-box.

PRODUITS DU TERROIR ET FABRICATION ARTISANALE

local products / lokale produkte

ATELIER JEAN DA CHOCOLATIER DESIGNER

22, rue du Bourg - Dieulefit - 09 65 14 94 32
09 65 14 94 32 | 06 73 69 90 14
adrien-et-chocolat@orange.fr
Petite fabrique artisanale de chocolats.
Vente sur place. Espace dégustation.

ALIMENTATION BIO PRÉFIXE

Quartier Fayence - Dieulefit - 04 75 46 87 56
Epicerie biologique.

CHAMPS LIBRES

15B route de la Faïencerie - Le Poët-Laval
04 75 96 58 62
Magasin de producteurs locaux. Mer., sam 9h-12h30. Mar., ven. 9h-12h30 et 15h30-19h

DOMAINE DU QUINSON

Le Quinson - Francillon/Roubion
04 75 41 56 26 | 06 31 13 85 45
www.domaineduquinson.fr
Producteur de lavande bio. Huiles essentielles mises en flacon et vendues directement à la propriété.

LABORATOIRE DES SOURCES

3 route de Dieulefit - Souspierre - 04 75 53 35 16
06 11 01 42 72 - www.laboratoiredessources.com
Laboratoire de fabrication de cosmétiques bio, bougies, savons, aromathérapie. Vente au public. Conseils beauté.

LA VOÛTE

Rue du Bourg - Dieulefit - 04 75 90 64 38
Produits régionaux - Poteries et articles cadeaux - Comptoir de Mathilde et autres produits.
Dégustation tous les vendredis (le matin).

LE POT À HERBES

60 rue du Bourg - Dieulefit - 04 75 90 64 38
Univers très varié, cadeaux, souvenirs, huiles essentielles, vêtements, accessoires tendance, linge de maison.

LES SAVEURS DE SERVIN

Darret Franck et Nathalie
Servins - Bourdeaux - 06 34 31 29 45
les-saveurs-de-servin.com
Ferme conduite en agriculture biologique. Élevage de brebis (viande et transformations).
Cultures de lavandes et céréales anciennes.
Vente à la ferme sur rendez-vous. Toute l'année.

PICODONS CAVET

Quartier Graveyron - Dieulefit - 04 75 91 82 00
www.picodon-cavet.fr
Vente directe de Fromage de chèvres fermiers.
Lundi à vendredi de 9h à 17h. Samedi 9h à 12h.

AUX ALENTOURS

ABC DE PASCAL

22, place des Clercs - Montélimar
04 75 04 57 10 | 06 79 15 22 11
www.abcdpascal.com
Atelier bio cosmétique. Cosmétiques naturels et bio personnalisés.

BISCUITERIE DE PROVENCE

ZA Les Grands Prés - Saint-Maurice-sur-Eygues
04 75 26 02 98 - www.biscuiteriedeprovence.com
Biscuiterie traditionnelle. Avril à septembre : lundi à samedi de 10h à 19h. Octobre à mars : lundi à vendredi de 10h à 18h.

DOMAINE EYGUEBELLE

3, ch. la Méjonne - Valaurie
04 75 98 03 80
www.eyguebelle.com
Distillerie artisanale. Sirops et liqueurs. Dégustations. Visites gratuites.

HUILERIE RICHARD

69 rue Frédéric Mistral - Nyons
04 75 26 47 53
195 chemin du Grand Pré - Montoison
04 75 25 02 64
www.huilerie-richard.com

Toute l'année de 9h à 12h30 et de 14h30 à 19h.
Visite du moulin, dégustations au bar à huiles, vente aux particuliers d'huiles d'olives, d'olives, d'huiles gastronomiques, de produits de soins à base d'huile d'olive...

TROUPEOU

Quartier Chabas - Mornas
04 75 92 36 20
www.troupeou.fr
Atelier de découpe et transformation de viandes d'élevage locaux. Vente directe. Viandes et charcuteries artisanales au magasin et dans un réseau de magasins revendeurs.



VISITES DE FERMES

Farms / Bauernhöfe

FERME DU CLOS DE L'ORME

Le Clos de l'Orme - Vesc
04 75 46 44 92 - 06 33 97 38 75
www.fermeduclosdelorme.fr
Visite famille ou groupe sur réservation. Toute l'année de 9h30 à 11h et sur RDV.

FERME DE PRAÇOUTEL

Route de Montjoux - Vesc
04 75 46 48 35
fermedepreachoutel@orange.fr
Visite libre et gratuite d'une exploitation caprine. Visite tous les matins de 9h à 12h, du 15/03 au 15/11.

FERME UN GOÛT D'AIR LIBRE

800 B, chemin de la ferme Saint-Pol
La Bégude-de-Mazenc - 04 26 51 77 30
Ferme agroécologique à visiter : cultures BIO, séchoir solaire, bâtiment agricole écologique autonome en eau et énergie, système d'épuration de l'eau par les plantes. Vente à la ferme (plantes médicinales, cosmétiques à base de rose, eau florale de rose... et raisin de table en août).
Les vendredis "bar à thym" à partir de 18h entre le 14/07 et le 16/08.

LE GRIMOIRE DE L'ÂNE

595 chemin de la tour de blacon
La Roche Saint Secret
04 75 52 17 52 - 06 27 05 06 16
www.legrimoiredelane.com
Ferme d'animation avec diverses activités : parcours sensoriel (parcours pied-nu...) / Forêt des jeux (jeu de l'âne, chasse aux trésors...) / Animaux à la ferme / Promenade avec les ânes.
Café d'âne + Aire de pique-nique et de détente
Événementiel : organisation d'anniversaire, concert, manifestation
5€ entrée ferme d'animation par personne. 15 à 29€ promenade 1h à 2h. 4 personnes max par âne.

LES ROULOTTES DE LA BARDELLE

Chemin des Ouvrières - Eyzahut
06 88 43 67 84 - 06 48 76 44 39
www.lesroulottesdelabardelle.com
Ferme découverte et sa table paysanne. En famille ou entre amis, venez vous restaurer ou vous ressourcer autour de chevaux, poneys, lamas, paons, faisans... Balade en calèche. Shiatsu détente. Ouvert : de mi-mars à mi-novembre.
Goûter gourmand+ activité : de 8 à 14€ - Repas midi et soir : 12€ enfants et 20€ adultes
Repas+ activité : de 14 à 30€ - Journée (repas + toutes les activités) : 20€ enfants et 35€ adultes

DÉCOUVERTE DE LA TRUFFE

ORGEAS JACKY

Pont-de-Barret
06 87 16 86 16
Découverte d'une truffière. Méthode de cavage. Promenade et dégustation champêtre.

**Nouveauté :
Paint Ball**

**Parcours
dans les arbres
A partir de 2 ans**



Canyon

04 75 52 21 19
06 88 44 05 06

**Via Ferrata
Escalade
Tir à l'arc**

Vercors Sport Nature

DIEULEFIT

Quartier la Fayence
26220 DIEULEFIT
04 75 96 64 12
vercors-sportnature@orange.fr
<http://vercors-sport-nature.jimdo.com>

QUADROME EVASION
Randonnées Quad & Location en Drôme Provençale



WWW.QUADROME.EU

Encadrement par guide, location, domaine privé
Presto A/B demandé, pas réservation en ligne

Tel : 04 75 51 05 23 / 06 08 88 27 55 
Email : quadrome.evasion@wanadoo.fr



Dieulefit Santé
CENTRE DE RÉADAPTATION

Tel. : 04.75.00.55.00
www.dieulefit-sante.org





BOUGER

Dieulefit - « Spot Nature » vous propose la richesse et la variété d'une offre touristique de loisirs sportifs.

UN GRAND CHOIX DE SENTIERS BALISÉS

Vingt-huit circuits de randonnées pédestres balisés de 1h15 à 6h30 de marche vous sont proposés sur notre territoire.

Les bons plans rando sont téléchargeables sur notre site web www.paysdedieulefit.eu rubrique Bouger - à pied. Une carte IGN est en vente à 4,50 € dans les Offices de Tourisme.

GR DE PAYS : Parcours de 112 km sur 8 jours, dénivelé cumulé de 4094 m. Détail à l'Office de Tourisme. Vous trouverez les hébergements situés à moins de 2 km du GRP et du GR9, et favorables à l'accueil des randonneurs, signalés selon le signe ® de la page 31 à 61 du guide.

Voir Package "Itinérance sur le GR de Pays" page 23.

CHEMIN DES HUGUENOTS (GR965)

Sur les pas des Huguenots : Itinéraire européen de randonnée de 1600 km partant du Poët-Laval. Le sentier suit au plus près le tracé historique de l'exil des Huguenots Dauphinois au XVII^e siècle entre Le Poët-Laval (Drôme) et Bad Karlshafen (Allemagne). www.surlespasdehuguenots.eu



BASE V.T.T. LABELLISÉE FFCT ET CIRCUITS CYCLO

(Fédération Française de Cyclotourisme)

12 circuits balisés, 254 km d'itinéraires. 2 boucles vertes, 5 bleues, 2 rouges, 3 noires et 7 boucles cyclos.

Les bons plans sont téléchargeables sur notre site web

www.paysdedieulefit.eu rubriques Bouger - à vélo

TOUR ÉQUESTRE DE PAYS

Sentier équestre de 141 km en 5 ou 6 étapes balisé en orange. Document de présentation dans les OT ou téléchargeable sur www.drome-a-cheval.com

Dieulefit - « Nature Spot » proposes the richness and the variety of a tourist offer of sports leisure activities.

A WIDE SELECTION OF MARKED OUT PATHS

Twenty eight circuits of marked hikes from 1.15 to 6 hours' walk are proposed to you on our territory.

"Bons plans" hikes are downloadable on our www.paysdedieulefit.eu web site

GRP : a total distance of 112 km in 8 days, with a difference of 4094 m. Contact us. You will find accommodations situated less than 2 km from the GR 9, and favorable to the reception of hikers, indicated according to the following sign ® on the pages 31 to 61 of the guide.

«CHEMIN DES HUGUENOTS» (GR965)

In the steps of the Huguenots: European hike route of 1600 km leaving from Poët-Laval. The path follows closely the historic track of the exile of the Dauphiné Huguenots in the 17th century between Poët-Laval (Drôme) and Bad Karlshafen (Germany).

www.surlespasdehuguenots.eu

MOUNTAIN BIKE BASE WITH QUALITY LABEL

12 marked out circuits, 254 km routes, 2 green loops, 5 blue, 2 red, 3 black. Paper maps on sale at the tourist offices or free download: www.ladrome.fr

EQUESTRIAN TOUR IN THE REGION

141 km equestrian path in 5 or 6 stages, marked in orange. Document of presentation on sale at the tourist offices or free download: www.drome-a-cheval.com

Dieulefit - « Natur Spot » schlägt Ihnen den Reichtum und die Vielfalt eines touristischen Angebotes sportlicher Freizeitbeschäftigungen vor.

EINE GROSSE AUSWAHL MARKIERTER PFADE

28 markierte Wanderpfade von 1.15 bis zu 6 Stunden werden Ihnen im Umkreis vorgeschlagen. "Bons plans" sind auf unserer www.paysdedieulefit.eu Webseite zur Verfügung.

GRP : eine Distanz von gesamt 112 km in 8 Tagen, ein Höhenunterschied von 4094 m. Mehrere Etappen möglich. Sie werden Unterkünfte finden die nicht mehr als 2 km vom Weg entfernt sind, bereit für den Empfang der Spaziergänger, mit folgendem Zeichen ® auf den Seiten 31 bis 61 des Führers.

«CHEMIN DES HUGUENOTS» (GR965)

Auf den Spuren der Hugenotten: europäische Reiseroute von 1600 km, von Poët-Laval ausgehend. Der Pfad folgt sehr nahe dem geschichtlichen Verlauf des Verbannungsweges der Hugenotten der Dauphiné im 17. Jahrhundert zwischen Poët-Laval (Drôme) und Bad Karlshafen (Deutschland). www.surlespasdehuguenots.eu

MOUNTAINBIKE BASIS MIT GÜTESIEGEL

12 markierte Routen, 254 km Strecken, 2 grüne Rundfahrten, 5 blaue, 2 rote, 3 schwarze. Papierkarten zum Verkauf in den Tourismusbüros oder gratis herunterladbar : www.ladrome.fr

REITSTRECKE DURCH DIE GEGEND

Reitpfad von 141 Km in 5 oder 6 Etappen, in orange markiert. Begleitdokument zum Verkauf in den Tourismusbüros oder gratis herunterladbar : www.drome-a-cheval.com



ÉQUESTRE



Horse riding / Reiten

CENTRE ÉQUESTRE «L'UN EST L'AUTRE»

1275, chemin du Planas - La Bégude-de-Mazenc - 06 31 03 31 14

ce.lunestlautre@free.fr



Découverte du poney et promenades pour tous. Spécialisé pour les personnes handicapées.

CHEVAL GUIсанд - PONEYS

Le Colombier - Quartier Guisand - Bouvières 07 62 04 99 88

chevalguisand@gmail.com

Découverte du poney dans son milieu naturel. Activité ludique et familiale. Ouvert juillet et août uniquement sur réservation. Activité unique, découverte du poney : 20 €
Durée : 1h15. De 3 à 13 ans

AUX ALENTOURS

LE RELAIS DU TEMPLE

Mornans - 04 75 53 35 43

www.relais-du-temple.com

Promenades et randonnées en attelage. De 2 à 6 pers. 1h : 50 €, 2h : 63 €, 1/2 journée : 80 €, journée : 120 €. Ouvert toute l'année.

DOMAINE ÉQUESTRE DU MOULIN

Chemin du Moulin - La Bâtie-Rolland

04 75 53 87 63 / 06 08 83 48 56

www.domaine-equestre-du-moulin.com

Dans un cadre agréable et arboré en bordure de rivière :

- Promenades du débutant au confirmé
- Stages et cours tous niveaux
- Cavalerie adaptée à votre niveau
- Enseignants diplômés

ACTIVITÉS ATYPIQUES

Atypical activities / Untypische Aktivitäten

DROME ROULOTTES VACANCES

Le Serre de Péquimbert - Le Poët-Célar

06 09 05 86 67

www.dromeroulottesvacances.com

Séjour en roulotte itinérante

Vacances en roulotte avec chevaux et meneur.

Voyage au rythme des chevaux, découverte et repos. De mi-avril à novembre. De 506 € à 1680 €. Promenade en calèche : 12 €/adulte, 8 €/enfant pour 1h30.

LES ROULOTTES DE LA BARDELLE

Chemin des Ouvrières - Eyzahut

06 88 43 67 84 - 06 48 76 44 39

www.lesroulottesdelabardelle.com

Ferre découverte et sa table paysanne. Activités en pleine nature, calèche, poneys, animaux. Ouverture de mi-mars à mi-novembre

SCOOT-NOMAD

1435, chemin Neuf - Marsanne

06 65 72 74 99 / 06 30 39 75 24

www.scoot-nomad.com

Balade en scooter et mobylette, autonome. Découvrez la Drôme Provençale et revisitez vos vacances en mode vintage. 1 scooter + itinéraire

commenté + remorque. Séjour «clef en main» avec hébergement suivant vos désirs et votre budget (de 35 € à 75 €).

À SENSATION

Adventure sports / Abenteuer



QUADROME ÉVASION

181, rue des Reymonds - Dieulefit

04 75 51 05 23 / 06 08 89 27 55

www.quadrome.eu

Randonnées quad dans la Drôme avec encadrement par des guides brevetés. Randonnées de 2h, 3h30, la journée ou le week-end avec hébergement en mas de Provence ou en Tipi Indien. Pour nos randonnées, il faut avoir 18 ans et son permis de conduire. Sur réservation seulement. Ouvert tous les jours sauf le mardi hors saison.

ARKAD'ARBRE

06 03 10 00 94

www.arkadarbre.wordpress.com

A partir de 8 ans.

Grimper à la cime d'un Arbre. Pratique nomade, au cœur d'un parc en forêt ou dans votre jardin arboré.

DROME EN CIEL - ULM

Mornans - 06 16 19 19 26

jeanyves.morel@sfr.fr

Survolez Bourdeaux, Saou, Les Trois Beccs et notre magnifique région avec Jean-Yves. Tous les matins à partir de 8h, sur rendez-vous. De juin à septembre.

VOL LIBRE

Différents départs :

- Ruy (Vesc)
- Le Mont Rachas et les plaines (Le Poët-Laval)
- La Lance (La Roche-Saint-Secret)

DYNAMIC PARAPENTE

06 03 99 00 10

www.dynamicparapente.com

TIP TOP BLEU CIEL

Bézaudun-sur-Bîne - 06 84 81 28 05

www.tiptopbleuciel.com

tiptopbleuciel@free.fr

Baptême de l'air en biplace : vol découverte, vol de durée, vol randonnée. Initiation ou perfectionnement en cours particulier. Tarifs : de 50 à 120 €

VAL'MONTS PARAPENTE

06 15 28 01 72

valmontsparapente.com

Voler, vous en rêvez ? Sensations magiques, paysages magnifiques, expérience unique, que du bonheur ! Baptême enfants/adultes - Moniteurs qualifiés - En toute sécurité.

AUX ALENTOURS

ELLIP6

Zone touristique des Crocodiles

Allée des Parfums - Espace Moulin

Pierrelatte - 04 75 00 10 60 / 06 23 70 67 28

pierrelatte.ellip6.com

Toute l'année : Du mardi au samedi de 11h à

minuit, le dimanche et le lundi de 11h à 19h. 14 simulateurs de course (F1, rallye, GT, moto, hélicoptère).

ÉQUIPEMENTS SPORTIFS

Sporting Equipment / Sporteinrichtungen

BASE MULTISPORTS DU PAYS DE DIEULEFIT - Dieulefit

6 parcours trail de 5 à 38 km, 6 parcours VTT de 10 à 38 km, 2 espaces sportifs d'orientation (ESO), 1 parcours raid multisports (CO + VTT + Trail).

ESPACE SPORTIF D'ORIENTATION : ESO LA VIALE

La Viale, Centre ancien - Dieulefit

04 75 46 42 49

ESO DAMIAN - Vesc

www.paysdedieulefit.eu rubrique Bouger - Équipements sportifs

Espace aménagé et cartographié pour une découverte ludique des sports d'orientation par tous les publics.

SALLE DE FITNESS SELF FORM

Z.A. Boulagne - La Bégude-de-Mazenc

04 75 90 67 95

Page facebook : Self form

Cardio-training et musculation en self-service. 24 postes de travail (100 m²). Ouvert 7j/7 de 7h à 22h

TENNIS MUNICIPAUX

- Comps - 1 court de tennis
- Bourdeaux - 2 courts de tennis
- Dieulefit - 7 courts de tennis
- Eyzahut - 1 court de tennis
- La Bégude-de-Mazenc - 2 courts de tennis
- Le Poët-Laval - 2 courts de tennis
- Montjoux - 1 court de tennis
- Pont-de-Barret - 1 court de tennis
- La Roche-Saint-Secret-Béconne - 2 courts de tennis

ESCALADE

Escalation / Klettern

CLUB ALPIN FRANÇAIS SAOU SYNCLINAL

Relais des Grimpeurs

Route de Saou - Saou - 04 75 76 02 73

caf-saou-synclinal.com

Toutes activités de montagne : VTT, Rando, Raquette, Ski, Escalade, Alpinisme, Via Ferrata, Course d'Orientation...

ESCALADE À LA ROCHE-SAINT-SECRET

Rocher des Aures - Roche-Saint-Secret-Béconne

Nombres de voies : 72. Hauteur jusqu'à 36 m.

ESCALADE À PONT-DE-BARRET

Pont-de-Barret - 04 75 46 42 49

www.paysdedieulefit.eu

Le rocher des rangs de Mars, Falaise de 15 à 20 mètres. Plein sud. Topo à vendre à l'O.T. : 10 €



LOCATION DE VÉLO

Bike rental / Fahrradverleih

BOUVIER TT

330 A, Chemin des Chênes

La Bégude-de-Mazenc - 06 78 91 07 76

bouvier.tt.free.fr

Location de vélo accompagné

VERCORS SPORT NATURE

Quartier La Fayence - Dieulefit

04 75 96 64 12

VTT - VTC - Vélos électriques - Vélo route -

Remorque enfant - Siège bébé gratuit

MULTI-ACTIVITÉS

Multi activities / Multi Aktivitäten

ACRO PÔLE AVENTURE

La Source du Jabron - Comps

04 75 52 21 19 / 06 73 39 35 36

www.acropoleaventure.com

Toute l'année sur réservation.

Parcours aventure dans les arbres à partir de

2 ans, Via ferrata, Escalade, Canyoning, Tir à

l'arc, Parcours d'orientation, Rando aventure,

Paintball. Adulte : de 18 à 40 € - Enfant :

de 10 à 38 €

PÊCHE

Fishing / Fischerei

Les rivières de notre territoire sont en 1^{ère} catégorie piscicole.

PABLO VERNIER

Moniteur guide de pêche

Les Claux - Cobonne - 06 78 30 15 66

www.gardezlapêche.com

Venez découvrir les rivières et lacs de la

Vallée de la Drôme avec Pablo VERNIER. Il

vous transmettra sa passion ainsi que ses

connaissances sur la région et les milieux

aquatiques. Voir site internet pour tarifs.

Toute l'année

TABAC PRESSE LOTO ARTICLES DE PÊCHE SOUVENIRS

9, place Abbé Magnat - Dieulefit

04 75 46 30 13

Articles de pêche et permis

LES GRANDS MAGASINS DELCLAUX

75 rue du Bourg - Dieulefit

04 75 46 42 46

Matériel

PISCINES

Swimming pool / Schwimmbad

- La Bégude-de-Mazenc - 04 75 46 25 87

Du 01/07 au 31/08 : ouvert tous les jours de 13h à 19h sauf les jeudis.

- Bourdeaux - 04 75 53 34 13

Du 1/07 au 31/08 de 11h à 13h et de 15h à 19h. Fermée le lundi.

- Dieulefit - 04 75 46 45 30

Du 01/07 au 31/08 : ouvert tous les jours de 11h à 20h (lundi 13h à 20h).

- Eyzahut - 04 75 90 29 81

Du 01/07 au 31/08 : ouvert tous les jours de 12h30 à 18h30 sauf les mercredis.

PÊDESTRE

Organized hikes / Organisierte Wanderungen

DIEULEFIT RANDO

Dieulefit - 04 75 46 44 81

<http://dieulefit-rando.org/>

Tous les mercredis de 8h à 19h.

VERCORS ESCAPADE

04 75 22 07 62 / 06 81 22 90 39

vercors-escapade.com

Sur les pas des Huguenots du Poët-Laval à Die

7 jours / 6 nuits / 6 jours de randonnée.

Raquettes l'hiver. Rando avec ou sans

accompagnant. Rando avec des ânes.

VIVRE AU VILLAGE

La Bégude-de-Mazenc - 04 75 46 24 54

RANDONNÉES AVEC ÂNES

Hiking with donkeys / Ausflüge mit Eseln

LE GRIMOIRE DE L'ÂNE

595 chemin de la tour de Blacon - La Roche

Saint Secret - 04 75 52 17 52 - 06 27 05 06 16

www.legrimoiredelane.com

15 € à 29 € promenade 1h à 2h. 4 personnes

max par âne

+ Ferme d'animation avec diverses activités,

Café d'âne + Aire de pique-nique et de détente

+ Événementiel : organisation d'anniversaire,

concert, manifestation. 5 € entrée ferme

d'animation par personne.

TAULIGN'ÂNES

Route d'Aleyrac - D809

505, ch du Derbou Taulignan

06 20 31 11 60

www.taulignan.es-monsite.com

Dans un cadre bucolique parcourant

champs de lavande et face au

Mont Ventoux, partez à la découverte

des chemins et sentiers autour de la route

d'Aleyrac. Balades et randonnées avec ânes.

Balades de 1h à la journée (à partir de 2 ans).

Réservation conseillée. Ouvert tous les jours

de 9h à 20h.

TZIG'ÂNE

Le Bois Montjoux - Bourdeaux / 04 75 53 36 94

www.tziganerando.com / www.ane-et-rando.com/tziganerando

Randonnée en ânes de bât, sur 1 ou

plusieurs jours avec itinéraire préparé avec

vous en fonction de vos envies et possibilités.

Membre de la Fédération Nationale Ânes et

Randonnées. Location journée : 55 €.

7 jours : 285 €

VTT

Mountain bike / Geländefahrrad

BOUVIER TT

330 A, Chemin des Chênes

La Bégude-de-Mazenc

06 78 91 07 76

bouvier.tt.free.fr

VTT, VTC, vélo tous publics avec moniteur

DE. Stages tous niveaux. Location vélo

accompagné. Piste aménagée, Parcours

ludique. FTT Fauteuil Tout Terrain,

accompagnement PMR. Tandem, Tricycle.

Perfectionnement, Coaching, Cours particulier.

SÉJOUR ROULEZ BRANCHÉ, À VOTRE RYTHME

- Location (1 jour) d'un vélo à assistance électrique
- 1 road-book avec 3 circuits proposés de 50km
- Massage-bien-être (1h)
- 1 dîner arôme picodon
- Hébergement en chalet tout confort

à partir de **228 €** par personne

**2 jours
2 nuits**

Printemps
Automne



SÉJOUR ITINÉRANCE SUR LE GR DE PAYS

Marcheurs confirmés - 90km - Dénivelées entre 600 et 1000m

- 5 h de marche en liberté par jour
- Hébergement en gîtes de groupe ou chambre d'hôtes
- Petits déjeuners, piques niques du midi et repas du soir
- Portage de bagages + Carnet de route



à partir de
301 €
par personne

**5 jours
4 nuits**

Printemps
Automne





Restauration rapide sur place ou à emporter

Kébab - Tacos - Hamburgers
Sandwiches
Menu enfant à 4,50 €

09 84 33 58 34

27, rue des Reymonds - DIEULEFIT

*Restaurant
La Baume*
Franco et Geneviève

*Restaurant Italien Pizzeria
Cuisine traditionnelle
Spécialités Italiennes pizza artisanales*

Fermeture le jeudi

39, rue des Reymonds - 26220 Dieulefit
04 75 46 80 79 / 06 15 60 43 64
labume.resto.italien.26@orange.fr

Le Coquelicot "Restaurant et Crêperie"

Réservation conseillée

Tél 04 75 46 80 69

06 20 03 93 79

26220 DIEULEFIT - 19, rue des Reymonds



Toutes nos pâtes à crêpes sont
faites à partir de produits BIO.
Nous privilégions les circuits courts,
producteurs locaux et tout
particulièrement ceux en BIO



AUBERGE
SIBOURGS

Hôtel Restaurant depuis 1950

18 chambres, un restaurant traditionnel et familial
et une pizzeria grill saladerie, avec accès à la piscine.

Accueil de groupe

04 75 53 34 14

Quartier Sibourgs - 26460 Bourdeaux



Terrasse ombragée

Menu du jour à 15 €

Buffet d'entrées à volonté

Pizzas à emporter

51, Rue des Reymonds - 26220 Dieulefit

Tél : 04 75 53 36 84

www.restaurant-dieulefit.com

BARS - SNACK - BRASSERIE

BAR LE COMMERCE

Place Abbé Magnét - Dieulefit
04 75 46 44 75
Terrasse en été.

MINE D'ART

10 quai Roger Morin - Dieulefit
07 68 86 30 80

www.mine-dart.fr

Mercredi : soirée jeux

Vendredi : soirée bœuf / impro musicale

Samedi : concert à 21h

BAR LE FRANCE

25, rue du Bourg - Dieulefit
04 75 90 12 05 | 06 81 23 19 98
Plat du jour + Dessert ou
Fromage 10 €. Plat du jour 7 €
Menu à 12 €. Salle de billard.



RESTAURATION RAPIDE

O'DÉLICE



27, rue des reymonds
Dieulefit
09 84 33 58 34 | 06 52 25 56 14
www.odelines26.fr

Restauration rapide orientale sur place ou à emporter.
Ouvert toute l'année (fermé jeudi et vendredi midi).



SALON DE THÉ

SI LE CŒUR VOUS EN DIT

56, rue du bourg - Dieulefit

09 54 77 40 63

Salon de thé.

Ouvert toute l'année de 10h30 à 18h30 sauf du 01/01 au 15/02.
Fermé mardi et mercredi sauf été et vacances scolaires.



SALON DE THÉ

LIBRAIRIE SAUTS ET GAMBADES

38, rue du bourg - Dieulefit

04 75 01 65 72 | 06 64 84 54 00

Salon de thé et Librairie

Ouvert du mardi au dimanche matin de 10h à 12h30 et de 14h à 19h.

RESTAURANTS

AUBERGE DES SIBOURGS



Route de Crupies - BOURDEAUX
04 75 53 34 14

www.sibourgs.com

Restaurant traditionnel et cuisine familiale. 70 couverts

Ouvert d'avril à octobre.

Menu : à partir de 16,50 €
Accès à la piscine.



PIZZERIA DES SIBOURGS



Route de Crupies - BOURDEAUX
04 75 53 34 14

www.sibourgs.com

À la carte, salades, grillades, raviolos, pizzas.

80 couverts.

Ouvert d'avril à octobre.
Accès à la piscine.



LE CAFÉ DU CENTRE



Place de la Recluse - BOURDEAUX
04 75 53 35 82

cafeducentre.bordeaux@orange.fr

Cuisine familiale, spécialités provençales à base de produits du terroir et du marché. Repas à la carte, menus et pizzas au choix. 40 couverts. Ouvert toute l'année (en basse saison : ouvert tous les mids

en semaine + pizzas samedi soir. Haute saison : ouvert 7/7 midi et soir).
Menu adulte : 15 à 28 € - Plats à emporter.



LES BOIS DU CHÂTELAS



Route de Dieulefit - BOURDEAUX
04 75 00 60 80

www.chatelas.com

Restaurant panoramique. 220 couverts. Pizzas sur place et à emporter. Du 7/04 au 10/09 : ouvert tous les jours sauf mardi soir en BS. À la carte : de 7,10 à

18 €. Menu adulte : de 12,60 à 16,50 €. Accès à la zone aquatique.



LE MOINEAUX ROUGE



Place du Grand Quai - BOURDEAUX
04 69 26 55 37

lemoineauxrouge@gmail.com

Bistrot de campagne, cuisine traditionnelle et familiale.

38 couverts.

Ouvert de mars à fin novembre.
A la carte : de 5 à 15 €.

Menu enfant : 10 €. Plat du jour : de 12 à 17 €.



AU CASSE GRAINE



Le Village - BOUVIERES
04 75 53 92 98 | 06 62 43 05 15

aucassegraine@orange.fr

Cuisine traditionnelle maison. 40 couverts. Bar. Ouverture toute l'année sauf janvier. Fermeture le mercredi. Le soir uniquement sur réservation.

Menu Hiver : 15 à 18 € / En été formule à la carte.





www.lafontaineminerale.fr

Ouvert toute l'année !
Table gourmande • Site exceptionnel

Carte variée
Formule midi en semaine • Menu enfant
Grignotage à toute heure

Route de Soyans
PONT-DE-BARRET

04 75 90 15 70



Auberge Pont de Barret

04 75 54 75 78

Restaurant
Chevaux et tables de chevron
Cave à vin

Labellisé :
Gastronomie
Guide Michelin
Grand et Millau
Le Fouling

Terrasse ombragée
Cuisine maison
Produits locaux

Château de Jules

04 75 04 20 74 - www.chezmonpoule.com

LA GOURMAND' dinette

Restaurant - Salon de thé
Expo céramiques

Elisabeth vous reçoit comme à la maison et vous propose des plats préparés à partir de produits frais

95, avenue Emile Loubet
LA BÉGUDE-DE-MAZENC

04 75 90 41 88

RESTAURANT
LE COUSPEAU
Camping Yelloh ! Village Authentique
Le Couspeau ****

Venez découvrir notre restaurant avec vue panoramique sur la montagne du Couspeau !

Au menu : pizzas, hamburgers, salades, menu enfant, plats à la carte ...

Et en prime, pour vous récompenser après un repas copieux : un accès à notre centre aquatique de 350 m2 (limité pour la journée de votre venue) !

A 5 min de Bourdeaux et 15 min de Dieulefit
Quartier Bellevue - 26400 Le Pont-Célad

Tél. : **04.75.53.30.14**

www.couspeau.fr / info@couspeau.com



CHÂTEAU LES OLIVIERS DE SALETES



Château de Salettes - 1205 Route du Château - CHAROLS
04 75 00 19 30
www.chateau-lesoliviers.com
Cuisine traditionnelle, mais créative. 80 couverts. Ouvert toute l'année. Menu midi : 24 à 29,80 € Menu soir : 35 à 45 €. Dimanche

midi : 37 €. Salle de séminaires et de mariage.



CRÊPERIE RESTAURANT LE COQUELICOT



19, rue des Reymonds - DIEULEFIT
04 75 46 80 69 | 06 20 03 93 79
koquelicot26@gmail.com

Cuisine traditionnelle. Produits bio et locaux. Galettes sans gluten. Carte et ardoise du jour. Sur place ou à emporter. 7j/7 en saison et fermé le dimanche soir et le lundi.

Réservation conseillée et cuisine à domicile sur demande.



RESTAURANT LE BEFFROI



Place Abbé Magné - DIEULEFIT
04 75 46 88 22

www.lebeffroi-dieulefit.com

Cuisine régionale provençale. 50 couverts

Du 20/02 au 20/12 : ouvert tous les jours sauf dimanche soir et lundi. Menu adulte : de 14 à 23 €

+ Carte



AUBERGE L'ESCARGOT D'OR

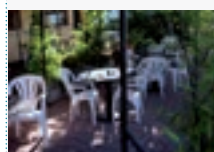

Route de Nyons - DIEULEFIT
04 75 46 40 52

www.hotel-dieulefit.com

Restaurant de terroir. Du 1/10 au 30/04 : ouvert du mercredi soirs au dimanche midi et le lundi. Du 1/05 au 30/09 : ouvert tous les soirs et les midis du jeudi au

dimanche. Fermé en février. Menu adulte : de 17 à 35 €. Terrasse panoramique.



RESTAURANT LE QUARTIER



5, rue Justin Jouve - DIEULEFIT
04 75 52 27 91

Restaurant traditionnel.

32 couverts.

Toute l'année sauf samedi et dimanche.

Plat du jour : 10 € - Menu du jour : de 15 à 21 €



RESTAURANT LA SOURCE DU JABRON



Route de Bourdeaux - COMPS
04 75 90 61 30

www.campinglasource.com

Menus et carte. 80 couverts

Du 01/05 au 30/06 : sur réservation. Du 01/07 au 31/08 : ouvert tous les jours. Du 01/09 au 30/09 : sur réservation.



RESTAURANT LA BARIGOLE

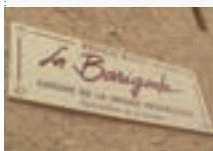

20, quai Roger Morin - DIEULEFIT
04 75 46 37 36

Gault Millau - Routard Drôme-Ardèche.

40 couverts.

Cuisine du terroir. Du 01/02 au 20/12 sauf mardi et mercredi. Été ouvert tous les jours.

Terrasse fermée et semi-couverte. Membre de la confrérie du picodon. Cheminée en hiver.



RESTAURANT LES BRISES



Route de Nyons - DIEULEFIT
04 75 46 41 49

www.auberge-des-brises.com

Gault Millau | Le Routard Hôtels et Restos de France

Cuisine maison à partir de produits de qualité. 25 couverts. Du 15/03 au 15/01 ouvert tous les jours sauf

les lundis, mardis. Basse saison fermé aussi le mercredi. À la carte : de 26 à 45 € - Menu adulte : de 26 à 39 €



RESTAURANT LE PARC



51, rue des Reymonds - DIEULEFIT
04 75 53 36 84

www.restaurant-dieulefit.com

Cuisine traditionnelle et pizzas sur place ou à emporter. 80 couverts

Ouvert 7j/7 toute l'année. Menu adulte : de 14 à 28 € - Plat du jour : 9 €



SI LE CŒUR VOUS EN DIT



56 rue du bourg - DIEULEFIT
09 54 77 40 63

Salon de thé / popote. Vente de thé.

Été : assiettes gourmandes de 12h00 à 18h30. Hiver : soupes de 12h00 à 18h. Ouvert toute l'année sauf du 01/01 au 15/02. Fermé

mardi et mercredi sauf été et vacances scolaires.



RESTAURANT LE RELAIS DU SERRE



Route de Nyons - Montjoux -
DIEULEFIT - 04 75 46 43 45
www.lerelaisduserre.com
Logis 2 cocottes
Cuisine du terroir. 100 couverts
Du 23/01 au 31/12 sauf les
lundis.
À la carte : de 12 à 50 € - Menu

adulte : de 13 à 38 € - Plat du jour : 8 €



RESTAURANT LE CLAIR DE LA PLUME ****



2, place du Mail - **GRIGNAN**
04 75 91 81 30
www.clairplume.com
Le Routard Hôtels et Restos de France
| Michelin * | Maîtres restaurateurs |
Tables et auberges de France.

50 couverts. Cuisine de qualité
Formules : Bistrot menu de

24,50 € à 29,50 € - Restaurant gastronomique de 75 € à 115 €.
Toute l'année. Carte et menus.



LA PIZZ'A VAN



120 avenue Aristide Briand
LA BÉGUDE-DE-MAZENC
04 75 01 17 03
www.lapizzayan.fr
Pizza sur place ou à emporter. Pizzas
de qualité faite maison avec des

produits italiens et régionaux.

Ouvert du mardi au dimanche de 18h à 21h30.

RESTAURANT LE COUSPEAU



Qrt Bellevue - **LE POËT-CELARD**
04 75 53 30 14
www.couspeau.fr

Salle de restaurant avec vue
exceptionnelle sur la montagne de
Couspeau. Cuisine traditionnelle
moderne. Espace aquatique et aires
de jeux accessibles aux clients du
restaurant sur réservation. À la carte

de 4,80 à 18 €. Du 26/04 au 08/09/2017. Ouvert tous les soirs (sauf le
lundi) et samedi et dimanche midi.



RESTAURANT LES HOSPITALIERS



Vieux Village - **LE POËT-LAVAL**
04 75 46 22 32
www.hotel-les-hospitaliers.com

Gault Millau Michelin
Cuisine savoureuse et raffinée,
produits frais, de saison. 45 couv.
Du 01/04 au 06/11 : tous les jours
12h15 à 14h et 19h30 à 21h. Service
midi et soir sauf lundi-mardi en

basse saison. Menu : de 20 à 59 €. Terrasse panoramique.



LES TABLES DE CO



Domaine du Quinson
FRANCILLON/ROUBION
04 75 41 57 19 - www.les tables deco.fr
Cuisine traditionnelle régionale
et locale. Terrasse panoramique
et salle voûtée au calme. 50
couverts - Menu adulte 23,50 €.
Enfant : 12,50 €. Carte de 12,50
€ à 25 €. Formule midi : 16,50 €.
Accueil groupe de 16,50 € à 28 €.

Réservation conseillée. Info carte et ouverture actualisée sur site. Ouvert
de mi-mars à mi-décembre.



LA GOURMAND'DINETTE

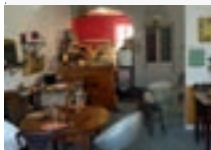

95 avenue Emile Loubet
LA BÉGUDE-DE-MAZENC
04 75 90 41 88 | 06 82 37 14 27
Facebook : La-gourmand-dinette
Lieu unique. Restaurant, salon
de thé, expo de céramiques.
Réservation conseillée. Terrasse
20 couverts. Menu du jour : 14,50 €

Ouvert tous les jours de 9h à 18h sauf dimanche et lundi.
Téléphonez pour les horaires d'hiver.



RESTAURANT LE JABRON



105, rue Madame de Sévigné
LA BÉGUDE-DE-MAZENC
04 75 46 28 85
www.lejabron.fr

50 couverts.
Menu de 14 à 28 €
Fermé dimanche soir et lundi hors
saison.



«LA TAVERNE DU CHÂTEAU»



Le Château - **LE POËT-CELARD**
04 75 53 32 11
www.chateaudupoetcelard.fr

La Taverne bar / restaurant vous
accueille au cœur du château du
13ème s. entièrement restauré.

Menu terroir proposé lors des soirées
spectacles et toute l'année sur réservation. Ouvert lors des manifestations
culturelles et du 15/04 au 30/09/2017 : du lundi au vendredi le bar et le
restaurant sont ouverts, les samedis et dimanches uniquement le bar et la
terrasse panoramique. Menu adulte 18 €.
Les repas/spectacles à 25 €.



RESTAURANT LA ROSE DES VENTS

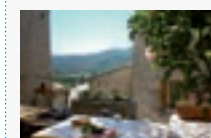

Vieux village - **LE POËT-LAVAL**
04 75 00 43 28
clarisse.thevin@laposte.net

40 couverts (dont 20
extérieurs). Assiettes
composées de produits issus de
l'agriculture bio.

Ouvert d'Avril à Octobre. Fermé mardi et mercredi. Été : fermé
uniquement mardi. À la carte à partir de 13 €. Menu du jour : 15 € -
Menu enfant : 9 €



RESTAURANT - BOUTIQUE TOUS LES MATINS DU MONDE



Quartier Gougne - LE POËT-LAVAL
04 75 46 46 00

www.touslesmatinsdumonde.fr

Bistrot de Pays®

50 couverts. Carte traditionnelle de terroir. Produits bio. Pizza sur place ou à emporter. Ouvert toute l'année sauf les dimanches soir et

lundi. À la carte : de 9 à 15 € - Menu : de 13,50 à 20 €



RESTAURANT LA FONTAINE MINÉRALE



Route de Soyans
PONT-DE-BARRET - 04 75 90 15 70

www.lafontaineminerale.fr

Gault et Millau

80 couverts. Petit havre de paix et bonne table. Cuisine de tradition. Grignotage à toute heure. Instant guinguette. Ouvert toute l'année.

Séminaire et événements privés. Carte de 9 à 27 € + Menu enfant : 13 €



RESTAURANT CHEZ MON JULES



5, rue Etienne de Vesc - VESC
04 75 04 20 74

www.chezmonjules.com

Bottin Gourmand | Michelin

Place to bio | Gault et Millau

Le Fooding

Cuisine raffinée et authentique. 30 couverts. Ouvert toute l'année du

jeudi au dimanche + ponts et jours fériés. Juillet et août : 7j/7.

À la carte de 22 à 50 €. Plat du jour 22 €.

Menu adulte de 29 à 50 €.



LA PAILLETTE



2, place Léopold Mourier
MONTJOUX-LA-PAILLETTE

04 75 51 02 49

30 couverts - 2 salles

Cuisine maison et traditionnelle, produits de saison et au maximum frais. Glaces et sorbets maison.

Menu de 15 à 23 €. Menu enfant :

8 € - Carte de 9 à 15,50 € - Plat du

jour : 9 €. Ouvert toute l'année sauf jeudi et lundi soir. Ouvert 7j/7 en juillet et août. Sur réservation le soir.

RESTAURANT LES 3 BECS

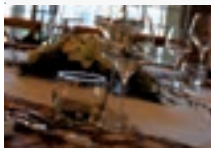

Rue René Cassin

PONT-DE-BARRET

04 75 54 75 78

les3becs@yahoo.fr

Restaurant traiteur.

Menu du jour : 15 €. le midi

du lundi au vendredi.

Menus de 22 à 32 €.

Ouvert 7j/7. Fermé du 1/01 au 10/02.



RESTAURANT LE TEMPS DES COPAINS



Camping Le matin calme

La Perrerie - VESC

04 75 91 23 35 | 06 95 40 93 05

www.campinglematincalme.com

Restaurant familial à la montagne.

Une cuisine d'été simple et fraîche

aux propositions variées. À la

carte : de 5,50 à 13 €. Du 20/05 au

31/08/2016, tous les jours.

Sur réservation les WE de mai et juin sinon ouvert tous les jours.



FAITES-VOUS PLAISIR - WEEK-ENDS TOUT COMPRIS

WEEK-END «BIO TERROIR & BIEN-ÊTRE»



- Visites dégustation de caves et d'une ferme caprine
- 1 dîner cuisine du terroir au restaurant
- 1 massage-bien-être
- Hébergement en glamping ou chambre d'hôtes avec petit-déjeuners bio

à partir de
213 €
par personne

**2 jours
2 nuits**

Printemps
Automne

WEEK-END «TRUFFES ET TERROIR»



- Visite d'une truffière
- 1 séance de cavage avec le chien truffier
- 1 pique-nique autour de la truffe dans un cadre insolite
- 1 dégustation de vins locaux
- 1 dîner sur le thème de la truffe dans un restaurant gastronomique
- Hébergement dans une belle ferme bourgeoise du XVIII^e siècle à 1km du village de Rochebaudin

à partir de
230 €
par personne

**2 jours
2 nuits**

Du 1^{er} décembre
2016 au 31 mars
2017

CONTACTEZ NOUS AU 04 75 46 42 49

ANIMATION

FÊTE DU PICODON

13 août 2017 à Dieulefit

Le Picodon à la Carte

BALLOTIN AU PICODON

(pour 8 personnes)

- 8 tranches de jambon
- 200 grammes de picodons (juste secs à raper)
- 50 grammes de beaufort
- 4 jaunes d'œufs + 4 blancs battus en neige
- 1 tasse à thé d'herbes du jardin : ciboulette, cerfeuil, aneth, persil...
- 200 grammes de crème fraîche épaisse
- Sel, poivre
- Papier sulfurisé

Tapisser un moule à cake avec du papier sulfurisé, puis avec la moitié des tranches de jambon, en les faisant se chevaucher.

Verser dessus la préparation suivante : les picodons rapés, le beaufort rapé, les jaunes d'œufs, les herbes, la crème, le sel et le poivre, le tout mélangé aux blancs d'œufs battus en neige.

Recouvrir de jambon, puis de papier sulfurisé.

Faire cuire au bain-marie pendant 45 minutes (la lame du couteau doit ressortir sèche)

Servir froid

(se découpe mieux si préparé la veille)

Accompagné d'une salade romaine, vinaigrette aux fines herbes.

Recette originale de Alban, Geneviève et Gérard Guillemain,
Mas de La Madeleine 07 Largentièrre
Extrait du livre : «Le Picodon, un fromage dans les étoiles»





HÉBERGEMENT

Accommodation / Unterkunft

LÉGENDE DES PICTOGRAMMES

- Jardin / Garden / Garten
- Animaux acceptés / Animals accepted / Tiere akzeptiert
- Piscine / Swimming pool / Schwimmbad
- Terrasse / Terrace / Terrasse
- Restaurant
- Lave-linge / Washing machine / Waschmaschine
- Lave-vaisselle / Dish-washer / Geschirrspüler
- TV
- Accessible Handicapés / Acces for handicapped persons / Zugänglich für Behinderte
- Wifi
- SPA
- Aire de jeux
- Boulodrome
- Tennis
- Enfant bas âge
- Camping-car
- Parking
- de 2 km du GRP
- Chèque vacances acceptés
- Tickets restaurant acceptés

Labels

- Logis de France
- Fleurs de Soleil
- Gîtes de France
- Clévacances
- Référencement Qualité Drôme locations saisonnières / Holiday flats / Ferienwohnungen
- Huguenots
- Chambres d'hôtes référence Office de tourisme de France / Quality reference Bed and Breakfast / Qualitäts referenz Fremden zimmer
- Camping Qualité
- Tourisme et Handicap
- Sites et Paysages
- Accueil Paysan
- La Clé verte
- Meublés de Tourisme
- En cours de référencement Qualité Drôme ou chambres d'hôtes référence
- Épis Gîtes de France
- La Drôme à Cheval
- Vignobles et Découvertes

Les informations qui figurent sur cette liste sont données à titre indicatif et sont susceptibles de modifications sans préavis.
La taxe de séjour est appliquée sur le Pays de Dieulefit-Bordeaux. Elle peut ne pas être incluse dans les tarifs des hébergements.
Certains sites ou hébergements sont accessibles ou facilitent l'accès aux personnes en situation de handicap. Veuillez nous consulter pour plus de détails.

- The information which appears on this list is given as an approximate guide and modifications may occur without further notice.
- The tourism tax is applied in the region of Dieulefit-Bordeaux. It may not be included in the price rates of the accommodations.
- Certain sites or accommodations are accessible or facilitate the access to persons in situation of handicap. We are able to give you further information.

- Die Informationen, die Sie auf dieser Liste finden, sind Richtpreise und Änderungen können vorkommen.
- Die Reisesteuer wird im Landkreis von Dieulefit-Bordeaux angewandt. Manchmal ist sie nicht im Preistarif der Unterkunft eingeschlossen.
- Gewisse Unterkünfte sind zugänglich oder erleichtern den Zugang für Personen mit Behinderungen. Wir können Ihnen auf Nachfrage weitere Einzelheiten mitteilen.

33 Hôtels-Restaurants

35 Chambres et Tables d'hôtes

42 Gîtes d'étape et de groupes

46 Campings

48 Hébergements insolites

50 Locations meublées





Domaine
de
Molans

Gîtes-Réceptions-Mariages-Stages
www.domainedemolans.com



Une Bastide en Drôme provençale

06 70 05 95 00



Chambres d'hôtes de charme
LE POET LAVAL

LE MAS DES *Alibeaux*

04 75 46 35 59 - www.masdesalibeaux.com



LES GÎTES DU COL DE BLANC À VESC

Tél. 04 75 46 99 25 www.lesgitesducoldeblanc.com



33, rue Brun Larochette - 26220 Dieulefit

04 75 96 49 87

Ouverture printemps 2017



Chambres d'Hôtes Domaine La Françoise

44 Ch. de la Françoise • 26220 Dieulefit - France

Tél. 04 75 90 61 76 - www.domaine-la-francoise.com

BOURDEAUX



AUBERGE DES SIBOURGS

Route de Crupies
04 75 53 34 14
www.sibourgs.com



18 chambres

Chambre double : de 39,50 à 59 €
Demi-pension : de 44,50 à 58 €/pers.
(min. 3 nuits)
Petit déjeuner : 8 €

Accueil de groupes jusqu'à 50 personnes.
Ouvert d'avril à octobre.

DIEULEFIT

AUBERGE
L'ESCARGOT D'OR**

Route de Nyons
04 75 46 40 52
www.hotel-dieulefit.com



15 chambres

Chambre double : de 56 à 72 €
Demi-pension : de 57 à 84 €
Petit-déjeuner : 9,50 €
Menu : 17 à 35 €

Fermeture annuelle du 15/02 au
06/03/2017.

LA CACHEE^{EC}

33, rue Brun Laroche
04 75 96 49 87
contact@hotellacachee.fr



7 chambres dont une à mobilité réduite
Chambre double : de 60 à 145 €
Suite : de 105 à 145 €
Lit supplémentaire : 20 €
Petit déjeuner : 12 € - Garage : 5 €

Capacité maxi : 15 pers. Ouvert toute
l'année à partir du 1^{er} mai.

HÔTEL-RESTAURANT
LE BEFFROI

Place Abbé Magnat
04 75 46 88 22
www.lebeffroi-dieulefit.com



5 chambres

Chambre double : de 30 à 40 €
Demi-pension : Chambre + 19 €/pers.
Pension complète : Chambre + 30 €/pers.
Petit-déjeuner : 7 €

Du 20/02 au 20/12.

HÔTEL-RESTAURANT
LE RELAIS DU SERRE

Route de Nyons - MONTJOUX
04 75 46 43 45
www.lerelaisduserre.com



7 chambres

Chambre double : de 60 à 80 €
Demi-pension : de 60 à 70 €
Pension complète : de 80 à 90 €
Petit déjeuner : 9 €

Du 23/01 au 31/12 sauf les dimanches soir
et lundi.

LA BÉGUDE-DE-MAZENC

HÔTEL-RESTAURANT
LE JABRON**

5, rue Madame de Sévigné
04 75 46 28 85
www.lejabron.fr



12 chambres climatisées

Chambre double : de 59 à 70 €
Chambre triple : de 69 à 77 €
Petit déjeuner : 9 €
Animaux : 7 €

Accueil groupes. Toute l'année (sauf
dimanche soir hors saison).

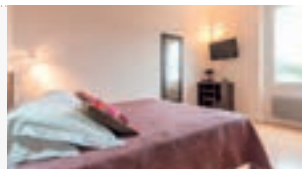

GRIGNAN

HÔTEL-RESTAURANT LE CLAIR
DE LA PLUME****

2, place du Mail
04 75 91 81 30
www.clairplume.com



16 chambres

Chambre double : de 99 à 335 €
Suite : de 415 à 495 €
Demi-pension : de 114 à 187 €
Petit déjeuner : 23 €

Toute l'année.

LE POËT-LAVAL

**HÔTEL-RESTAURANT
LES HOSPITALIERS*****

Vieux Village

04 75 46 22 32

www.hotel-les-hospitaliers.com

20 chambres

Chambre double : de 77 à 160 €

Petit déjeuner : 14 €

Du 01/04 au 06/11/2017.



SÉJOUR «SUR LES TRACES DES HUGUENOTS»



- Rando en liberté sur les 2 premières étapes du sentier
- 1 massage-bien-être (1h)
- le portage des bagages
- le transport de passagers au retour + le carnet de route
- Hébergement en location meublée à Dieulefit et en chambre d'hôte à Bourdeaux
- 2 dîners (restaurant et table d'hôtes) + 2 petits déjeuners + 1 pique-nique

à partir de
228 €
par personne



**3 jours
2 nuits**

Printemps /
Automne

**LES JUNCHAS**

Les Junchas
04 75 53 38 11 | 06 17 31 57 98
www.lesjunchas.com

5 chambres

Deux personnes : 65 €

Magnifique vue sur la Vallée du Roubion.
Du 31/03 au 31/12/17.

**LES NUITÉES DU DÉTOUR**

Rue de la Traversée
06 21 25 43 47
www.chambres-d-hotes-bourdeaux.fr

1 chambre
Une personne : 48 €
Deux personnes : 60 €
Repas : 20 € sur réservation
Assiette du terroir : 12 €
Portage de bagages : 8 €

Au cœur du village, maison de caractère. Toute l'année.

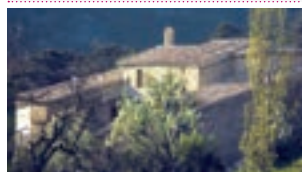
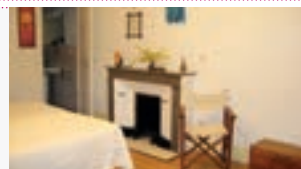
**LES NUITS DU TARIS**

Le Taris
04 75 53 23 55 | 06 10 52 00 33
www.lesnuitsdutaris.com

5 chambres

Deux personnes : de 80 à 130 €
Repas : 22 € (sur résa) ou assiette fraîcheur 12 €

Environnement apaisant. Ancienne bâtisse restaurée.
Du 01/04 au 11/11/17.

**TZIG'ANE**

Bois Montjoux
04 75 53 36 94
www.tziganerando.com

1 chambre | 4 personnes
Deux personnes : 55 €
Personne supplémentaire : 16 €

Le Pigeonnier, chambre suite adossée à la ferme. Plein sud. Troupeau de 18 ânes éduqués à la randonnée, culture de thym en agriculture biologique. Toute l'année.

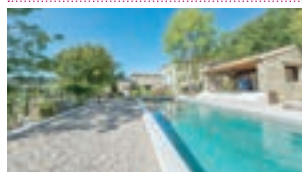
**LA FERME DU RASTEL**

Le Rastel
06 59 23 00 34 | 04 69 26 50 38
www.lafermedurastel.com

5 chambres dont une chambre familiale (2 adultes + 2 à 4 enfants)

Deux personnes : de 100 à 120 €
Repas : 25 €

Lovée dans un écrin champêtre et boisé, cette belle bâtisse vous accueille le temps d'une pause.
De septembre à juin.



BOUVIÈRES

LA FERME DU BACHAS

Le Bachas
04 75 53 35 80 | 06 72 43 07 73
www.ferme-du-bachas.com

2 chambres dont 1 roulotte
Deux personnes : de 55 à 69 €
Panier pique-nique : 16 €

À la ferme, entre les montagnes de Miellandre et d'Angèle.

Ouvert toute l'année.

**LES MARROUX**

Quartier Les Marroux
04 75 90 57 31 | 06 78 71 11 93
www.lesmarroux.com

4 chambres | 12 personnes

Deux personnes : de 70 à 85 €
Pers supplémentaire : 20 €
Repas : de 20 à 25 €

Ancienne ferme restaurée au calme avec vue panoramique.
De fin avril à mi-novembre.



RANDONNÉES ET SPOT NATURE

Pays Dieulefit Bourdeaux

DRÔME PROVENÇALE

RENSEIGNEMENTS

Office de Tourisme de Dieulefit-Bourdeaux
www.paysdedieulefit.eu
 à Dieulefit :
 Tel. 04 75 46 42 49
 ot@dieulefit-tourisme.com
 à Bourdeaux :
 Tel. 04 75 53 35 90
 ot.bourdeaux@wanadoo.fr
 à La Bégude de Mazenc :
 Tel. 04 75 46 24 42
 otbdm@dieulefit-tourisme.com



Office de Tourisme

RANDONNÉES PÉDESTRES

Tour de Pays (GRP® ou GR®)

GR®

Etape

Autres départs randonnée pédestre



Départ GR 965
 Sur les Pas des Huguenots

SPOT NATURE

sites de pratiques ou points de départ



VTT



Equestre



Espace Sport Orientation



Escalade



Aire d'envol

PATRIMOINE NATUREL ET CULTUREL



Village pittoresque



Patrimoine bâti



Musée



Point de vue



Espace naturel

Sites labélisés :



Station verte
 de vacances



Plus beau village
 de France

LÉGENDES



NYONS



CHAROLS

LES CIGALES

60, chemin de Chagnac
04 75 91 11 54 | 06 87 53 24 18
www.lescigalesdromois.com



4 chambres

Deux personnes : de 70 à 80 €
Repas : 25 €

Demeure de charme. Table d'hôte.
Du 01/04 au 15/11.



COMPS



LE CHÂTEAU DE COMPS

Le Château
04 75 46 30 00 | 06 72 17 78 43
chateau-de-comps.over-blog.com



3 chambres

Deux personnes : de 60 à 65 €

Château du XII^e siècle.
Du 01/05 au 01/11.



CRUPIES

LE MOULIN DE CRUPIES

Le Moulin
04 75 53 39 16 | 06 44 32 97 29
www.lemoulindecruplies.com



5 chambres

1 pers. : de 80 à 110 €. 2 pers. : de 88 à 115 €
Pers. supplémentaire : de 25 à 28 €
Repas : de 16 à 35 €

Charmant moulin du 18^e siècle.
Table (sur réservation).
De mars à octobre.



DIEULEFIT



DOMAINE LA FRANÇOISE

44 chemin de la Française
04 75 90 61 76
www.domaine-la-francoise.com



5 chambres

Deux personnes : de 89 à 105 €

1 suite de 106 à 125 €

Repas : 32 €

Table d'hôte sur réservation. Toute l'année.



LA MAISON DE COLETTE

2-4, rue de l'ancien Temple
04 75 01 30 99 | 06 08 88 81 88



2 chambres dont 1 familiale

Deux personnes : de 65 à 90 €

Au cœur du centre ancien.
Toute l'année.



L'AUTRE TOIT

2216, Les Rouvières
06 66 89 04 94
www.lautretoit.com



1 chambre

Deux personnes : de 55 € à 75 €
(+ 0,45 € Taxe de séjour)

Belle chambre d'hôte dans quartier calme sur les GR9 et GR965. Salle d'eau privative et wc séparé. Ouvert à l'année.



FRANCILLON-SUR-ROUBION

LE PANICAUT

04 75 76 00 46 | 06 99 36 23 59
www.chambredhotedupanicaut.com



1 chambre

Deux personnes : 55 à 70 €

Belle ferme en bio. Produits du terroir.
Grande et confortable chambre sur massif de Couspeau et Forêt de Saou.

Toute l'année.



FRANCILLON-SUR-ROUBION

LE DOMAINE DU QUINSON

04 75 41 56 26 | 06 31 13 85 45
www.domaineduquinson.fr



5 chambres

Deux personnes : 78 €

Bâtisse entre pierre et nature
Vue panoramique sur la Forêt de Saou.
Toute l'année.



LA BÉGUDE-DE-MAZENC



AU JARDIN DES FLEURS

65, impasse de Boulagne
04 75 51 75 05 | 06 79 38 34 23
jean-pierre.debrie@orange.fr



1 chambre

Deux personnes : 75 €

Toute l'année.



CHEZ MARJOLAINE

Châteauneuf-de-Mazenc
04 75 46 22 49 | 06 85 46 17 49
bergmarj@wanadoo.fr



2 chambres

Nuitée : de 46 à 58 € (avec ou sans petit-déjeuner)

Maison de caractère du 17^e siècle.
Toute l'année.

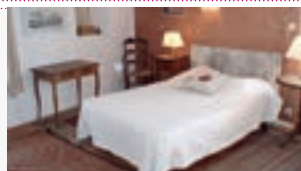

LA PIVERDIÈRE

175, chemin de la Piverdière
06 89 85 75 27
www.lapiverdiere.fr



3 chambres en rez-de-jardin

Deux personnes : 75 € (mini 2 nuits)
Repas : 28 € sur réservation

Belle maison, vue sur le vieux village.
Modelages | Table d'hôte. Séjour à thème.

Du 15/04 au 11/09.



LE TEMPS DES ROSES

300, chemin de l'Ancien Château
04 75 91 74 29 | 06 79 80 49 64
www.chambres-drome.com



4 chambres + 1 suite

Deux personnes : de 120 à 140 €
Repas : de 27 à 38 €

Authentique bergerie rénovée.
Table d'hôte. "Séjours Truffes"
Toute l'année.



MORNANS



LA FERME DE PAUROY

Quartier Chabas
04 75 53 48 98
www.pauroy.com



4 chambres

Deux personnes : de 52 à 66 €
Repas : 26 €

Guide du Routard.
Ancienne ferme restaurée.
Toute l'année.



LA ROCHE-SAINT-SECRET

LE MAS DE LA LANCE

Plan de Blacon - 1620, rte de Nyons
04 75 53 98 66 | 06 23 89 80 37
www.lemasdelalance.com



4 chambres

Nuitée : 85 à 120 €
Table d'hôte sur réservation : 28 €

Toute l'année. Proche rivière.



LA ROCHE-SAINT-SECRET

LA DANSE DES PAPILLONS

4905, route de Dieulefit
06 23 31 17 42
www.ladansedespapillons.com



1 chambre

Une personne : de 62 à 72 € (selon la durée)
Deux personnes : de 70 à 80 € (selon la durée)

Petit déjeuner bio. Glamping sur place.
Massages bien-être. Rivière sur place.
Toute l'année.

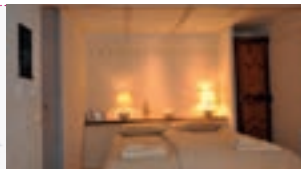

GÎTE DE FONTLARGIAS

825, chemin du Pègue
04 75 53 68 10
www.gitedefontlargias.com



4 chambres dont une familiale, un dortoir de 8 pers et une roulotte de 2 pers.
Dans une ancienne ferme, en pleine nature, avec une cuisine faite maison.
Nuitée : 30 à 36€, roulotte : 28 à 32€, gîte d'étape : 24 à 28€ Demi-pension (/ pers.) : 50 à 56€, roulotte : 48 à 52€, gîte d'étape : 44 à 48€. Pension complète (/ pers.) : 61 à 67€, roulotte : 59 à 63€, gîte d'étape : 55 à 59€

LE MAS DE L'ADRET

2000, chemin de l'Adret
06 43 81 94 28 | 09 87 88 37 68
www.mas-ladret.com



5 chambres dont 1 familiale
12 personnes max. 1 gîte d'étape pour 8 pers.

2 pers : 100 à 210 €
Table d'hôtes sur réservation : 30 €

Mas de caractère, Table d'hôte sur demande, Loc vélo électrique.

Ouvert toute l'année.



LE POÏT-LAVAL



FERME SAINT-HUBERT

225A route des Hubacs
04 75 46 48 71 | 06 12 64 91 12
sainthubert26.free.fr

hors sol



2 chambres familiales de 2 à 6 personnes

Deux personnes : 60 €

Jolie maison de campagne.
Toute l'année.



LE MAS DES ALIBEAUX

550, route de Molans
04 75 46 35 59
www.masdesalibeaux.com/bienvenue.php



5 chambres dont 2 familiales
Capacité : 13 personnes

Deux personnes : 88 à 113 €

Repas : 28 €

Ferme typiquement drômoise. Table d'hôte.
Toute l'année. Séjour truffes de mi-novembre à mi-mars.

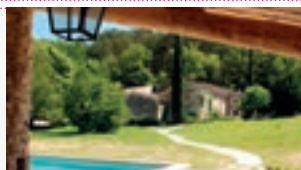

LE MAS DES VIGNAUX

65 chemin des Vignaux
06 63 94 62 98 | 04 75 46 55 47
www.masdesvignaux.com



2 chambres familiales de 2 à 5 personnes

Deux personnes : 70 €

Personne supplémentaire : 25 €

Ancienne ferme restaurée.
Du 15/03 au 15/11.



PONT-DE-BARRET

LES BERGERONS

65 chemin le Vannier
Route de Salettes
04 75 92 26 70 | 06 73 27 36 37
www.lesbergerons.fr



4 chambres dont 1 familiale.

Capacité totale : 13 personnes

Deux personnes : de 85 à 100 €

Magnifique ferme provençale restaurée.

Table d'hôte bio : 25 €

Du mars à novembre.



LA COUR DU MARONNIER

Les Vouguets
04 75 90 44 72 | 06 59 82 48 22
janealisonturner@yahoo.co.uk



3 chambres | 6 personnes

Deux personnes : 70 €

Table d'hôtes : 20 € (sur réservation)

Magnifique ferme restaurée au pied des falaises d'Eyzahut.
Toute l'année.

PONT-DE-BARRET

CHAMBRES & TABLES D'HÔTES BED AND BREAKFAST / FREMDENZIMMER



LES TROIS BICHES

Quartier Les Chérons
06 68 51 69 40
florencegrenot@hotmail.com



3 chambres dont une familiale. Sanitaires communs pour 2 chambres.

Nuitée : 60 €
Chambre familiale (2 ch - 4 pers.) : 100 €
Table d'hôte : 15 €

Du 01/04 au 31/10.



PORTES-EN-VALDAINE

DOMAINE DES CIGALINES

Le village
04 69 14 46 10 | 06 85 21 97 75
www.domaine-des-cigalines.fr



4 chambres

Deux personnes : 85 € - Chalet Zen : 140 €
Repas : 35 €

Un lieu propice à la détente.
Massages / Modelages / Sauna / Jacuzzi | Table d'hôte. Toute l'année.
Séjours à thème.



LES BASSES GRANGES

195, chemin des Basses Granges
04 75 98 94 65 | 06 75 19 52 08
www.lesbassesgranges.fr



1 chambre

2 personnes : de 75 à 85 €

Ancien mas de caractère dans un havre de verdure.
Massages et Modelages corps
Ouvert toute l'année.

EC

ROCHEBAUDIN

LA BELLE ÉTOILE

Notre Dame
04 75 00 50 75 | 06 87 24 27 09
www.labelleetoiledrome.com



5 chambres

Deux personnes : de 105 à 115 €

Demeure de caractère (XVIII^e siècle) entièrement restaurée. Calme absolu. Idéal pour rando. Massages-détente. Séjours à thème. Week-ends «truffes et terroir». Garage fermé possible. Toute l'année.



ROCHEFORT-EN-VALDAINE



LA FONTAINE DE ROCOULE

30 rue des Granges
04 27 58 95 32 | 06 34 65 89 19
06 01 26 83 44
http://lafontainederocoule.com



2 chambres dont 1 PMR

Deux personnes : de 75 à 85 €
Repas : 26 €/pers.

Pour un séjour des plus clame et agréable, piscine intérieure chauffée + piscine extérieure. Ouvert toute l'année.



TAULIGNAN

CLOS DES TROIS RUISSEAUX

125, chemin des 3 ruisseaux
04 75 53 61 97 | 06 27 07 68 80
www.closdes3ruisseaux.com



5 chambres

Deux personnes : de 73 à 97 €
Trois personnes : de 103 à 127 €

Maison d'hôtes de charme avec piscine en pleine nature au cœur du pays de Grignan.
Ouvert du 01/04 au 02/10.



TEYSSIÈRES

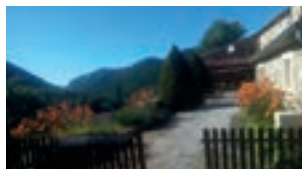

AUBERGE DE MIÉLANDRE

Route du Col de Valouse
04 75 46 40 04
www.mielandre.com



4 chambres

Single : 51 € - 2 personnes : 64 €
3 personnes : 90 € - 4 personnes : 120 €
Table d'hôtes : 18 €

Au cœur des champs de lavande, au pied du col de Valouse.
D'avril à novembre.

TRUINAS

LE SAINT MAURICE

Quartier Chabran
06 33 70 13 71 / 06 43 94 99 78
www.le-st-maurice.com



3 chambres

Deux personnes : de 85 à 95 €
Repas : 30 €

Au cœur de la Drôme Provençale, venez à la découverte d'un lieu de détente et de calme.
Toute l'année.



LA SOUCHE

Quartier Péquimbart
04 75 98 14 59 / 06 30 43 39 11
www.la-souche.com



5 chambres

Deux personnes : de 75 à 95 €
Repas : 28 €

Ancienne ferme provençale rénovée dans un cadre naturel à 700 m d'altitude.
Toute l'année.

VESC

LA VIEILLE AUBERGE

5, rue Etienne de Vesc
04 75 04 20 74 / 06 74 99 41 25
www.chesmonjules.com



4 chambres de 2 à 3 pers.

Deux personnes : de 80 à 100 €
Pers. sup : 20 €
Restauration sur place : 29 €

Fermé en janvier.



GÎTES D'ÉTAPE ET DE GROUPES

Lodges for groups and individuals / Unterkunft für Gruppen oder Einzelpersonen

BOURDEAUX



AU PANDALIN GÎTE DE GROUPES

Route de Crovens
04 75 53 34 51 / 06 26 13 08 48
www.gitesdupandalin.com



Capacité : 12 personnes

Nuitée / pers. : de 25 à 27 €

Gîte en gestion libre.
140 m².
Pleine nature à 1 km du village.
Toute l'année.

LA FERME DU RASTEL

Le Rastel
06 59 23 00 34 / 04 69 26 50 38
www.lafermedurastel.com



Capacité : 15 personnes
1 dortoir et 5 chambres. Gestion libre
Demi-pension et pension complète sur demande + portage de bagages.
Tarifs sur demande.
Toute l'année.

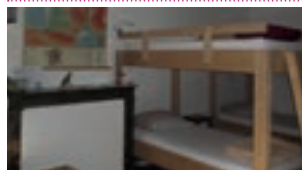

LE PETIT GITE DU DÉTOUR

Rue de la Traversée (face à la Poste)
06 21 25 43 47
www.chambres-d-hotes-bordeaux.fr



Capacité : 7 personnes

Demi-pension / pers. : 45 €
Nuitée + petit déjeuner : 25 €
Portage de bagages : 8 €
Assiette du terroir : 12 €

Grande chambre dans maison de village. Centre village. Pour randonneurs, cyclistes. Référencé dans le guide FFRP et infos GR. Toute l'année.

CRUPIES

CENTRE MUSIFLORE

Combe de Garoux
04 75 46 44 86
www.musiflore.fr



Capacité : 130 personnes

Demi-pension / pers. : de 32 € à 37,50 €
Pension complète / pers. : de 32 € à 48,50 €
Gestion libre possible.
Agrément éducation nationale.
Activités musicales et animations nature (agrément Jeunesse et Sport).
Ouvert du 02/01/17 au 22/12/17.



CRUPIES

LE GITE DES ADRETS

« LES COLS »

Les Colis

04 75 53 33 66 | 07 86 85 95 00

gitedesadrets@yahoo.fr



Capacité : 10 personnes

Nuitée/pers. : de 20 à 25 € sans

petit-déjeuner - 25 à 30 € avec petit-

déjeuner. Demi-pension/pers. : 45 à 50 €

Privatisation du gîte : nous consulter

Gîte d'étape au cœur de la montagne. Idéal pour

randonneurs, cavaliers, vttistes. Relais équestre

Drôme à Cheval. Ouvert du 1/03 au 31/10.



FRANCILLON-SUR-ROUBION



DOMAINE DU QUINSON

Domaine du Quinson

04 75 41 56 26 | 06 31 13 85 45

www.domaineduquinson.fr



Capacité : 28 personnes

Nuitée /pers. : nous consulter

Week-end : 1250 €

Gîte de groupe en pleine nature. Accueil équestre, sportif, réunion familiale. Gestion libre.

Toute l'année.

LA BÉGUDE-DE-MAZENC

F.I.E.F

Châteauneuf-de-Mazenc

04 75 46 21 48

www.fieflabegude.com



Capacité : 70 personnes

Nuitée : à partir de 15 €

Demi-pension /pers. : de 38 à 43 €

Pension complète /pers. : de 44 à 48 €

Salle de travail. Agrément Jeunesse et Sports.

Stages et séminaires. Restauration familiale.

Du 01/03 au 30/11.



LA CHAUDIÈRE



GÎTE DU COL DE LA CHAUDIÈRE

Le Siara

04 75 76 87 96 | 06 67 87 19 44

www.gite-coldelachaudiere.fr



Capacité : 22 personnes. Gestion libre

Chambre double : 58 € | 110 €/week-end |

380 €/semaine. Chambre familiale : 96 € |

185 €/week-end | 640 €/semaine

Dîner : 20 € - Petit-déjeuner : 8 €

Gestion libre. Tout confort, avec salles de bains privées, en pleine nature. Accueil familial, sportif, équestre, stages et séminaires. Toute l'année.

LA ROCHE-SAINT-SECRET

GÎTE DE FONTLARGIAS

Fontlargias

04 75 53 68 10

www.gitedefontlargias.com



Capacité : 26 personnes

Nuitée /pers. : de 24 à 37 €

Demi-pension /pers. : de 45 à 58 €

Pension complète /pers. : de 56 à 69 €

+ Roulotte.

Du 15/03 au 30/11.

Agrément Jeunesse et Sports.



LE MAS DE L'ADRET

2000, chemin de l'Adret

06 43 81 94 28

www.mas-ladret.com



Gîte d'étape de prestige

Capacité : 8 personnes

À partir de 60 €/pers. avec petit déjeuner

(min. 3 pers.). Table d'hôtes : 30 €

hors boissons. Paniers pique-nique sur

demande : 15 €

2 chambres de 3 personnes et 1 de 2

personnes. WC et salle d'eau commune.

LA TOUCHE

LE GÎTE DE LA TOSCADINE

Route de Portes-en-Valdaine

04 75 53 89 83 | 06 77 44 85 55

www.toscadine.com



Capacité : 14 personnes

Semaine : de 1300 à 2400 €

Week-end : de 450 à 800 €

Gîte en gestion libre en pleine campagne.

Préau couvert de 60 m². Salle de 50 m² pour stage.

Toute l'année.



LE POËT-CÉLARD

AUBERGE DU CHÂTEAU DU POËT-CÉLARD
Le Château
04 75 53 32 11
www.chateaudupoetcelard.fr



Capacité : 50 pers – 14 chambres
Nuitée : 60 € pour 2 pers, 15 €/ pers sup.
Petit déjeuner : 6 €/pers. Repas : 18 €.
14 chambres dans le corps principal du château médiéval entièrement restauré.
Formules DP ou PC possibles. Vue panoramique Vallée et Forêt de Saoû. Location du château entier possible.



CHÂTEAU DU POËT-CÉLARD LA BARONNE
Le Château
04 75 53 32 11
www.scicipoetcelard.org



Capacité : 19 personnes - 5 ch. (2 à 6 lits)
Escale (1 nuit) : 800 € - Nuitée chambre (2 à 6 pers.) : 40 à 80 € - Repas : 18 €
Petit déjeuner : 6 €. Ch. 2 pers. : 40 €/ nuit - Ch. 5 pers. : 70 €/nuit - Ch. 6 pers. : 80 €/nuit. Possibilité de location du site en exclusivité (fête, mariages, manifestations familiales). Toute l'année.

LE POËT-LAVAL

CENTRE MUNICIPAL DE DÉCOUVERTE DE CHABOTTE
Chabotte
04 75 46 46 98
www.ville-rillieux-la-pape.fr



Capacité : 88 personnes
Nuitée / pers. : de 14,50 à 17 €
Gîte accueillant de 10 à 88 personnes sur 113 ha de pleine nature.
De mars à novembre uniquement pour les groupes.



DOMAINE DE MOLANS
06 70 05 95 00
www.domainedemolans.com



Capacité : 30 personnes dans 5 gîtes de 4 à 10 personnes
Nuitée / pers. : 63 à 114 €
Gestion libre. Accueil groupes, séminaires, conférences, formations. Location de 2 salles de 115 m², 1 salle à manger 80 m² avec terrasse et jardin arboré.
Toute l'année.

LE DIABLE VERT
260 B, chemin de la taillée
04 75 46 48 85 | 0031 10 466 35 64
www.devilleneuve.nl/diablevert



Capacité : 4 personnes
Nuitée + petit-déjeuner : 30 € / pers.
Nuitée 2 pers. + petit-déjeuner : 60 €
Dîner et pique-nique sur demande pour les randonneurs. 2 chambres de 1 à 3 personnes, salle d'eau commune.
Du 01/05 au 30/09.

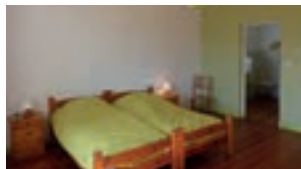

LE GUÉ - LE PRESBYTÈRE
30 place André Pernet
04 75 46 21 67
www.legue3.wix.com/le-presbytere
admin@maison-le-gue.com



Capacité : 15 personnes
Demi-pension /pers. : de 30 à 40 €
Pension complète /pers. : de 40 à 50 €
Nuitée /pers. : 15 à 25 €
Possibilité de gestion libre.
Toute l'année.



LE MAS DES VIGNAUX
65, chemin des Vignaux
06 63 94 62 98 | 04 75 46 55 47
www.masdesvignaux.com



Capacité : 3 à 5 personnes
Nuitée /pers. : 20 €
Petit-déjeuner : 5 €
Semaine : 450 €
Week-end : 200 €
Cuisine en gestion libre.
Du 15/03 au 15/11.

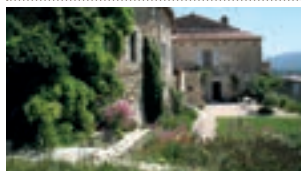

LE PRADEL
255, rue des Remparts
04 75 91 03 89 | 06 79 72 93 95
semainesdupradel.com



Capacité : 6 personnes
Nuitée /pers. : 65 €
Nuitée 2 pers. + petit déjeuner : 65 €
Dîner et pique-nique sur demande pour les randonneurs. Au départ du GRP et du sentier des Huguenots. Toute l'année.



MORNANS

Lodges for groups and individuals / Unterkunft für Gruppen oder Einzelpersonen

LA FERME DE PAUROUTX

Quartier Chabas
04 75 53 48 98
www.pauROUTX.com

Capacité : 18 personnes

Demi-pension /pers. : 55 €
Chambres + petit déjeuner : de 26 à 30 €

Ferme authentique, dans Guide du Routard.
Toute l'année sauf juillet et août.



TEYSSIÈRES



AUBERGE DE MIÉLANDRE

Route du col de Valouse

04 75 46 40 04

www.mielandre.com

Capacité : 11 personnes

Nuitée /pers. : 25 € petit-déjeuner compris
Demi-pension /pers. : 43 €

Auberge au pied du col de Valouse en pleine nature. Une chambre de 6 + 1 chambre de 5.
D'avril à novembre.

Relais équestre.



TRUINAS

GITES DES HAUCHES

Les Hauches

T/F. 04 75 53 49 55 | 06 95 30 23 28

hauches@aliceadsl.fr

www.accueilpaysandrome.com

Capacité : 17 personnes

Semaine : 1270 €

Week-end : 390 €

Dans un hameau, 3 gîtes, une grande pièce commune pour partager un séjour à la ferme.

Toute l'année.



VESC



DOMAINE DE DAMIAN

Quartier clos d'Arphon

06 79 23 18 74 | 04 75 90 00 17

www.domaine-de-damian.fr

Capacité : 96 personnes

Nuitée /pers. : de 27 à 39 €

Demi-pension /pers. : de 41 à 53 €

Pension complète /pers. : de 54 à 66 €

Site harmonieux et paisible de 50 ha.
Randonnées et parcours d'orientation. Piscine, parc de 50 ha. Toute l'année.

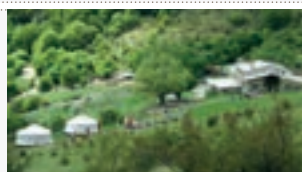

LES GÎTES DU COL DE BLANC

Le Col de Blanc

04 75 46 99 25

www.lesgitesducoldeblanc.com

Capacité : 23 personnes

Nuitée /pers. : de 25 à 28 € (petit dej. compris)

1/2 pension : de 28 à 44 € - PC : de 35 à 59 €

Taxe de séjour : 0,55 €/adulte/jour

Gîte d'étape. Relais équestre. 15 personnes et deux yourtes pour 2 à 4 personnes (ouvertes de mi-avril à fin sept).
Toute l'année.



LE POËT-LAVAL

SÉMINAIRES-GROUPES – LOCATION DE SALLE

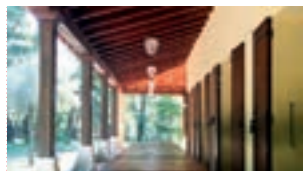

DOMAINE DES RAMIÈRES

70 chemin des Ramières

04 75 91 01 99 | 06 20 71 40 37

www.domainedesramieres.fr

Ouvert de mars à janvier

Pour un mariage, un anniversaire, un séminaire sur 2.5ha en bordure du Jabron. Équipée d'une cuisine professionnelle, la salle peut accueillir 130 personnes. Vous pourrez séjourner en camping, caravanes, roulottes, tentes « insolites ». Accessible aux Camping-cars.

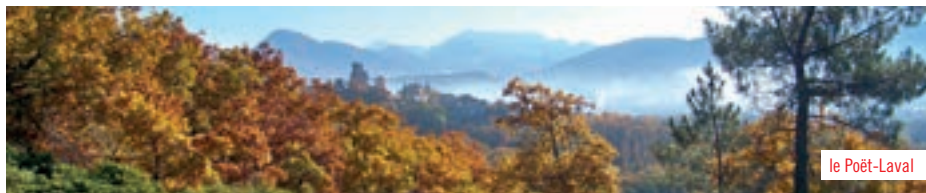

le Poët-Laval

**AIRE NATURELLE DE CAMPING
LE MOULIN**

Quartier le Moulin
04 75 53 37 21
www.camping-moulin-drome.fr



25 emplacements

Forfait : 12,60 à 14 €

Situé entre campagne et montagne, à 3km de Bourdeaux.
Ouvert du 20/04 au 20/09/2017.

**BOURDEAUX****LE GAP DES TORTELLES*****

Chemin Gap des Tortelles
04 75 53 30 45
www.legapdestortelles.com



43 emplacements

Forfait : 12,90 à 16,90 €

Locatifs : de 290 à 590 € la semaine

Camping calme et ombragé au bord de la rivière. Location de cabanes lodges
Ouvert d'avril à fin septembre.

**YELLOH-VILLAGE LES BOIS DU
CHATÉLAS*******

Route de Dieulefit
04 75 00 60 80
www.chatelas.com



169 emplacements

Forfait : de 18 à 54 € - Locatifs à partir de : 103 € (le week-end) et 245 € (la semaine)- Prix adulte /jour : 7 à 9 €

Animations. Emplacements et cabanes, Mobil Homes, chalets, salle de fitness, piscine couverte, espace bien-être. Toboggan aquatique. Du 07/04 au 10/09.

**TZIG'ANE**

Le Bois Montjoux
04 75 53 36 94
www.tziganerando.com



6 emplacements

Forfait : 13,40 à 15,40 €

Camping sur 4 hectares de chênaie.
Pour tentes uniquement.
Ouvert de mai à fin octobre.

**BOUVIÈRES****CAMPING MUNICIPAL**

Le Village
04 75 53 30 04
commune-de-bouvieres@orange.fr



20 emplacements

Forfait : 9 €

Camping calme, ombragé à 50 m du village.
Ouvert du 01/05 au 30/09/2017.

**COMPS****CAMPING LA SOURCE
DU JABRON*******

Route de Bourdeaux
04 75 90 61 30
www.campinglasource.com



101 emplacements

Forfait : de 12,50 à 34,50 €. Adulte sup. / jour : de 5 à 7 €. Locatif à la nuitée : de 39 à 149 € selon locatif

Cadre naturel et préservé. Chalets et mobil homes, équipés « 4 saisons ».

BON CAF

Ouvert toute l'année.

**DIEULEFIT****CAMPING À LA FERME DU DEVÈS**

Quartier le Devès
06 37 80 18 53
www.camping-du-deves.fr

Bassin d'agrément

4 yourtes

Emplacement yourte /jour/4 pers.

+ voiture : 55 €

Semaine : 350 €

Petit élevage équin.
Du 01/05 au 30/10.





CAMPING DOMAINE PROVENÇAL***

Chemin de la Bicoque - Quart
les Grands Prés - 04 75 49 94 36
www.domaineprovençal.com



80 emplacements

Forfait : de 13 à 20 €

Prix adulte supplémentaire : de 5,50 à
7,50 €. Locatif à la semaine de 175 €
à 840 €

Locatifs, yourtes, tentes trappeur, roulottes,
pilotis, tipis, chalets, cabanes. À proximité du
centre ville. Espace bien-être. Du 18/03 au 3/11.

CAMPING HUTTOPIA***

Quartier d'Espeluche
04 75 54 63 94 | 04 37 64 22 35
www.huttopia.com



165 emplacements

Forfait : de 15,70 à 44 €

Prix adulte /jour : de 5 à 8,40 €

Semaine : 252 à 1365 €

Hébergements insolites en pleine nature. Étang
et piscine.

Du 07/04 au 02/10.



EYZAHUT



CAMPING LES CHÂTAIGNIERS

04 75 90 16 35
camping-eyzahut@orange.fr



27 emplacements

Forfait enfant/jour : 1,60 €

Forfait adulte/jour : 2,80 €

Emplacements individuels en escalier sur
terrain boisé. Restaurant à proximité.
Du 15/06 au 30/09.

GRILLON

CAMPING LE GARRIGON****

69, chemin de Visan
04 90 28 72 94 | 06 71 60 01 46
www.camping-garrigon.com



90 emplacements

Forfait : de 16 à 30 €

Locatif de 230 à 966 €

Camping familial. Espace aquatique.
Du 13/03 au 12/11.



chauffée



LA BÉGUDE-DE-MAZENC



CAMPING ÉMILE LOUBET

Chemin de la Gallée
04 75 50 62 69 | 07 68 75 35 37
mairie.la.begude.de.mazenc@wanadoo.fr
www.la-begude-de-mazenc.fr



40 emplacements

Prix adulte /jour : 4,80 €

Camping arboré.
Piscine et tennis à proximité.
De mai à septembre.

LA CHAUDIÈRE

GITE DU COL DE LA CHAUDIÈRE

Le Siara
06 67 87 19 44
gite-coldelachaudiere.fr



6 emplacements

2 tentes marabouts équipées

Prix adulte /jour : 7 € Enfant/jour : 4 €

Emplacement : 3 €

Lit en tente marabout : 15 à 18 €

Camping en pleine nature. Site somptueux au pied
des Trois Becs, grange en pierre à disposition.



LE POËT-CÉLARD



CAMPING DROME ESPRIT NATURE

Le Serre de Péquimbert
06 09 05 86 67
www.drome-esprit-nature.com



6 emplacements / Location de tentes safari
lodge et yourte équipées pour 4 personnes.
Semaine : de 370 € (BS) à 500 € (HS). Nuit :
de 56 € (BS) à 75 € (HS) 2 nuits min.
Eco-Glamper. Tentes lodges et Yourtes. Calme,
tranquillité, vue spectaculaire sur les montagnes.
Confort et respect de l'environnement. Du 01/05
au 30/09.

LE POËT-CÉLARD

**YELLOW-VILLAGE
LE COUSPEAU******

Quartier Bellevue
04 75 53 30 14
www.couspeau.fr



136 emplacements (57 locatifs - 79 empl.)
Forfait : de 15 à 50 €
Locatif : de 35 à 185 € (la nuitée)
Locatif : de 231 à 1295 € (la semaine)
Camping calme et familial.
Espace aquatique chauffé.
Du 26/04 au 08/09.



LE POËT-LAVAL

CAMPING LORETTE**

04 75 91 00 62
www.campinglorette.fr



60 emplacements

Forfait 2 personnes : de 9,50 à 12,50 €
Prix adulte /jour : de 2,50 à 3,50 €

Cadre calme et verdoyant. Piscine et pataugeoire.

Du 01/05 au 30/09.



MORNANS

**AIRE NATURELLE DE CAMPING
GRANGE NEUVE**

06 79 40 26 89
camping26.wix.com/grangeneuve



25 emplacements

Prix adulte /jour : 6 €

Forfait : 12 €

Prix électricité /jour : 2 €

Un espace préservé, calme et ombragé, au panorama unique sur la Vallée du Roubion. À 3km de Bourdeaux.

Du 01/05 au 31/10 de 8h à 21h.

PONT-DE-BARRET

CAMPING LE PARC

04 75 90 47 64
commune.pontdebarret@wanadoo.fr



33 emplacements

Prix emplacement : 3,10 €

Prix adulte /jour : 2,60 €

Prix enfant /jour : 1,30 €

Prix électricité : 3 €

Camping ombragé en bordure de rivière. Accès direct au site d'escalade. Du 01/05 au 30/09.



VESC

**CAMPING LE MATIN CALME*****

1, rue de l'Eglise - Quartier Perrerie
04 75 91 23 35
(hors saison : 06 95 40 93 05)
www.campinglematincalme.com



29 emplacements

Forfait : de 16 à 21 €

Prix adulte /jour : de 4,70 à 6,30 €

Locatif : 190 à 630 €

Camping familial. Du 01/04 au 30/10.



BON CAF

BOURDEAUX

TZIG'ANE

Le Bois Montjoux
04 75 53 36 94
www.tziganerando.com



Capacité : 4 personnes

Nuitée /pers. : 24 € avec petit-déj.

Enfant : 16 €

Le gîte d'étape c'est une roulotte pour rêver sous les étoiles. Vue plongeante et dégagée sur les châteaux de Bourdeaux et la Vallée du Roubion. Du 15/04 au 31/10.

**YELLOW VILLAGE
LES BOIS DU CHÂTELAS******

04 75 00 60 80
www.chatelas.com



Chalets pilotis

Capacité : 4 à 4/6 personnes

La semaine : de 245 à 1540 €

Le week-end : de 77 à 272 €

Locations de chalets sur pilotis et de tipis.
Du 07/04 au 10/09.



LE POËT-LAVAL



LA CABANELLE

La Lambrusque - Le Plat
06 61 50 18 99 | 06 84 76 14 77
jmbertand26@gmail.com



1 chambre – 2 à 3 personnes

Semaine : de 350 à 450 €
Nuitée : 50 € (sauf été)

1 chalet cuisine et 1 chalet chambre en pleine nature à 15 mn à pied du château du Poët-Laval.

Du 01/03 au 31/12.

MORNANS

CHALET

Le Relais du Temple
04 7 75 53 35 43

www.relais-du-temple.com



2 nuitées hors saison : 180 € le chalet
3 nuitées hors saison : 230 € le chalet
Semaine : de 460 à 550 €

3 petits chalets bâtis au milieu d'un pré.
Toute l'année.



PONT-DE-BARRET



L'ATHANOR - LA ROULOTTE

04 75 90 43 11 | 06 70 43 17 35
www.gites-lathanor.com



2 à 3 personnes

Week-end : de 151 à 208 € (selon période et nbre de pers.) - Semaine : de 270 à 570 € (selon période et nbre de pers.)

Plus nature, plus écolo avec cuisine équipée.
Sanitaires privés.
Du 01/03 au 30/11.

VESC

LES GÎTES DU COL DE BLANC

Le Col de Blanc
04 75 46 99 25

www.lesgitesducoldeblanc.com



Capacité : 8 personnes

Nuitée (2 pers.) : 50 €

Deux yourtes pour 2 à 4 personnes ouvertes de mi-avril à fin sept.



BOURDEAUX

GITE DE LA RECLUSE

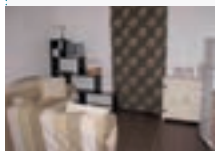

Durif Jean-René

Place de la Recluse

04 75 53 35 82 | 06 23 79 70 77

cafeducentre.bordeaux@orange.fr

Capacité : 2 à 4 personnes

45 m² - 1 chambre

Toute l'année

Week-end : 110 à 150 € / Semaine : 250 à 350 €



LE PLAN LARA



Durif Hélène

Le plan Lara

04 75 53 30 68 | 06 09 52 43 25

www.giteleplanlara.com

Capacité : 4 à 6 personnes

75 m² - 2 chambres

Toute l'année

Week-end : 210 à 320 € / Semaine : 310 à 615 €



AU PANDALIN - AMANDE



Chevry-Bonan Alain et Hélène

Route de Crovons

04 75 53 34 51 | 06 26 13 08 48

www.gitesdupandalin.com

Capacité : 6 personnes

70 m² - 2 chambres + mezzanine

Toute l'année

Week-end : 220 à 260 € / Semaine : 390 à 525 €



AU PANDALIN - TOURNESOL



Chevry-Bonan Alain et Hélène

Route de Crovons

04 75 53 34 51 | 06 26 13 08 48

www.gitesdupandalin.com

Capacité : 6 personnes

70 m² - 1 chambre + mezzanine

Toute l'année

Week-end : 220 à 260 € / Semaine : 390 à 525 €



GITE BOURDELOIS



Lattard Guillaume
Place Louis Chancel
04 75 53 51 87 | 06 15 24 72 16
gitebourdelois26@gmail.com
Capacité : 4 à 6 personnes
70 m² - 2 chambres
Toute l'année

Week-end : 85 à 115 € / Semaine : 315 à 420 €



LA CADETTE



Teyssaire Maryse
04 75 53 31 94 / 06 74 60 25 34
gites-teyssaire@orange.fr
Capacité : 8 personnes
90 m² - 4 chambres
Toute l'année

Week-end : 200 à 248 € / Semaine : 520 à 620 €



LA FERME DU RASTEL



Camille et Caroline Barbeyrac
Le Rastel
06 59 23 00 34 | 04 69 26 50 38
www.lafermedurastel.com
Capacité : 15 personnes
350 m² - 6 chambres
Possibilité de louer pour 6 pers.
Toute l'année

Week-end : 900 à 1575 € / Semaine : 2000 à 3500 €



LA FORME

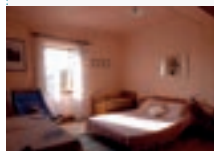

Teyssaire Maryse
04 75 53 31 94 / 06 74 60 25 34
gites-teyssaire@orange.fr
Capacité : 6 personnes
80 m² - 2 chambres
Toute l'année

Week-end : 180 à 203 € / Semaine : 400 à 480 €



LE PLAN LARA



Durif Hélène
Le plan Lara
04 75 53 30 68 | 06 09 52 43 25
www.giteleplanlara.com
Capacité : 8 à 10 personnes
100 m² - 3 chambres
Toute l'année

Week-end : 260 à 320 € / Semaine : 435 à 615 €



EC



Bordeaux

BOUVIÈRES

LE BACHAS



Magand Marie-Jo et Pascal
04 75 53 35 80 | 06 72 43 07 73
www.ferme-du-bachas.com
Capacité : 4 à 6 personnes
75 m² - 2 chambres
Toute l'année

Week-end : 165 à 275 € / Semaine : 320 à 560 €



COMPS

LA GRANGE AUX OISEAUX



Dufour Michel et Chantal
Quartier Vinouze
04 75 53 49 80 | 06 51 35 63 74
www.vinouze.fr
Capacité : 2 à 4 personnes
40 m² - Mezzanine
Toute l'année

Week-end : 110 € / Semaine : 380 €



CRUPIES

LES GRANGES - LA MAILLETTE



Vincent Lionel et Nadine
Les Granges
06 12 71 02 63 | 04 75 53 31 11
lvincent27@orange.fr
Capacité : 2 personnes
40 m² - 1 chambre
Toute l'année

Week-end : 100 € / Semaine : 300 à 350 €



LES GRANGES - LE LAVANDIN



Vincent Lionel et Nadine
Les Granges
06 12 71 02 63 | 04 75 53 31 11
lvincent27@orange.fr
Capacité : 4 à 6 personnes
60 m² - 2 chambres
Toute l'année

Week-end : 120 € / Semaine : 400 €



CRUPIES

ENTRE LAVANDES ET GENETS



Gerbenne Laurent
La Combe
06 80 20 10 06
laurent.gerbenne@nordnet.fr
Capacité : 4 personnes
65 m² - 2 chambres
Toute l'année

Week-end : 130 à 150 € / Semaine : 400 à 450 €



LOCATIONS MEUBLÉES Furnished flats / Möblierte Vermietungen



Lavande

DIEULEFIT

LA ROSERAIE



Nelson Nadia
Allée de Lich
06 07 04 82 64
nadianelson@gmail.com
laroseraiearcs.jimdo.com
Capacité : 2 personnes
57 m² - 1 chambre
De juin à septembre

Semaine : 350 à 450 €. Nuitée : 60 à 80 € (2 jours minimum)



LA PLANTATION

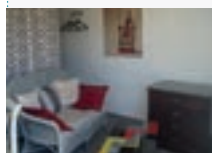

Laumonnier Gilles
1500, chemin des Bas Hubacs
06 33 09 86 92 | 04 75 01 55 70
Capacité : 2 personnes
25 m² - Studio
Toute l'année

Semaine : 370 à 450 €



LE VIALOU



Bedet Liliane
21, grand rue du Terron
04 75 46 84 83 | 06 19 18 47 43
liliane.bedet@aliceadsl.fr
Capacité : 2 personnes
34 m² - 1 chambre
Du 01/05 au 31/10

Semaine : de 260 à 300 €



LES ALTHÉAS



Vétard Pierre-Marie
4, La Combe aux Baux
04 75 53 68 76 | 06 75 54 38 89
06 69 69 88 80
vetard.pierre-marie@orange.fr
Capacité : 2 personnes
20 m² - Studio - Toute l'année
Proche de Dieulefit Santé

Nuitée : 50 € / Week-end : 90 € / Semaine : 200 €



MAISON BOURGUILLOT



Athenol Franck
2, rue du Bourg
04 75 00 90 75 | 06 16 89 38 76
[bourguilhot@orange.fr](mailto:bουργuilhot@orange.fr)
Capacité : 2 personnes
50 m² - 1 chambre
Du 1/04 au 31/10

Week-end : 125 € / Semaine : 350 €



LE STUDIO DU TEMPLE

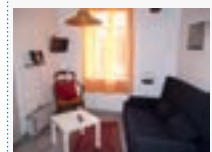

Fromillagues Christiane
10, rue de l'Ancien Collège
04 75 46 99 97 | 06 76 01 80 05
fromillagues.christiane@orange.fr
Capacité : 2 personnes
18 m²
Toute l'année

Week-end : 90 € / Semaine : 200 €



L'ŒIL DU PIVERT



Audras Cécile et Bussat Christian
04 75 83 09 23 | 06 73 34 67 94
www.gites-de-france-drome.com/gite-rural-G114100.html
Capacité : 2 personnes
25 m² - 1 chambre
Toute l'année

Week-end : 144 € / Semaine : 300 à 350 €



LE PETIT JAS

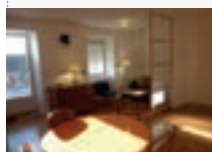

Briançon Philippe et Rose-Marie
Montée du Jas - Le Clos Barral
04 75 53 87 58 | 06 72 85 64 83
06 85 52 47 95
brianbip@wanadoo.fr
Capacité : 2 personnes
45 m² - Studio
Non Fumeur. Toute l'année

Semaine : 250 € / 3 semaines : 700 € / Mois : 850 €



LA BIGNONE



Foresman Nadine
42, rue Brun Larochette
06 03 84 88 72
Capacité : 2 à 3 personnes
35 m² - Studio
De mai à septembre

Semaine : 380 à 425 €



LE PETIT SERRE



Dersarkissian Jacques
n°1674 les Rouvières - Le Petit Serre - **04 75 46 32 85**
06 20 42 52 35 | **06 34 90 02 86**
Capacité : 2/3 pers. 75 m²
1 chambre + 1 mezzanine
Du 01/04 au 30/10

Week-end : 120 € / Semaine : 350 à 400 € (+ chauffage)



L'ORÉE DES BOIS



Peysson Marie Madeleine
Quartier Masseboeuf
04 75 46 48 36 | **06 31 90 48 37**
madopeysson@yahoo.com
Capacité : 2 à 4 personnes
46 m² - 1 chambre
Proche Dieulefit santé
Toute l'année

Semaine : 300 € - Mois : 1 000 €



LE FIGUIER



Rocher Jean-Paul
1828, Les Rouvières
06 84 54 14 92
<http://gitesrocher.fr>
Capacité : 4 personnes
82 m² - 2 chambres
Du 01/09 au 08/07

Semaine : de 450 à 480 €



collectif



GÎTE DELDON



Deutschmann Christian
10, rue du Savelas
04 75 46 31 91 | **06 82 26 81 79**
chrisdeutsch@orange.fr
Capacité : 4 personnes
60 m² - 2 chambres
Toute l'année

Week-end : 100 € / Semaine : 320 €



LA FROMENTIÈRE*** MT



Jannes Richard
Les Hauts Hubacs
04 75 46 46 69 | **07 61 15 44 34**
www.fromentiere-dieulefit.eu
Capacité : 2 à 3 personnes
45 m² - 1 chambre
Du 01/04 au 31/10

Week-end : 140 € / Semaine : de 455 à 595 €



LE ROSSIGNOL DU JAS



Bérard Jean-Pierre
26, chemin des Rossignols
04 75 46 33 46 | **06 30 40 55 56**
berajp@free.fr
Capacité : 2 à 4 personnes
54 m² - 1 chambre
Toute l'année

Semaine : de 260 à 310 € (+ chauffage d'octobre à avril)



GÎTE CHABRILLAN



Armand Pierre
Les Grands Moulins
04 75 90 63 53 | **06 73 22 27 92**
pierre.armand0331@orange.fr
Capacité : 3 à 5 personnes
80 m² - 2 chambres
Toute l'année

Week-end : 140 à 150 € / Semaine : 420 à 520 €



EC

LA PRAIRIE



Timsit Noémie
La Ferme de Veyret
Route de Comps
04 75 53 37 46 | **06 13 59 69 46**
www.provence.guideweb.com/gites/veyret/
Capacité : 4 personnes
37 m² - 1 chambre
Toute l'année

Week-end : 150 € / Semaine : de 380 à 490 €



LES TILLEULS

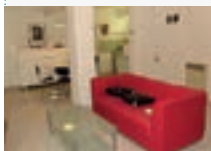

Dersarkissian Jacques
17 rue Justin Jouve
04 75 46 32 85 | **06 20 42 52 35**
06 34 90 02 86
Capacité : 4 personnes
70 m² - 2 chambres
Toute l'année

Week-end : 120 € / Semaine : 350 € (+ chauffage)



EC

FRANCILLON-SUR-ROUBION

LE PASCALIN : GÎTE 1



Vidalenche Isabelle
448, route de la Montagne
Le Pascalin
04 75 53 36 61 | 06 48 94 61 96
www.le-pascalin.com

Capacité : 2 à 5 personnes
95 m² - Studio spacieux
Du 01/04 au 31/10

Week-end : à partir de 180 € / Semaine : 350 à 890 €



DOMAINE DU QUINSON - GITE DE CHARME COTON LIN



Linarello Gérard et Coquard Chantal
Domaine du Quinson
04 75 41 56 26 | 06 31 13 85 45
www.domaineduquinson.fr

Capacité : 2 personnes
36 m² - Studio Toute l'année

Week-end : 180 € / Semaine : 450 à 520 €



LE PASCALIN : GÎTE 2



Vidalenche Isabelle
448, route de la Montagne
Le Pascalin
04 75 53 36 61 | 06 48 94 61 96
www.le-pascalin.com

Capacité : 5 à 7 personnes
75 m² - 1 chambre
Toute l'année

Week-end : à partir de 180 € / Semaine : 350 à 890 €



DOMAINE DU QUINSON - GITE DES 4 SAISONS



Linarello Gérard et Coquard Chantal
Domaine du Quinson
04 75 41 56 26 | 06 31 13 85 45
www.domaineduquinson.fr

Capacité : 10 à 12 personnes
170 m² - 4 chambres
Toute l'année

Week-end : 620 € / Semaine : 1150 à 1290 €



LA BATIE ROLLAND

LA MAISON AUX OISEAUX



Sicoit Gérard
940 chemin des bruges
07 50 25 18 23

Capacité : 9 personnes
140 m² - 4 chambres
De mai à septembre

Semaine : de 500 à 900 €

hors-sol



LA BÉGUDE-DE-MAZENC

LA MAZENGUETTE



Chabanis Liliane
Châteauneuf-de-Mazenc
50, rue du Tour - 04 75 46 27 37
04 76 09 41 08 (Janvier et Février)
www.la-mazenguette.fr

Capacité : 2 personnes
60 m² - 1 chambre
Du 01/04 au 15/10

Semaine : 365 €



LA BÉGUDE-DE-MAZENC

LA FREYDIÈRE



Van Der Wal Guus et Els
535 chemin de Salettes
04 75 91 08 18
www.lafreydiere.com

Capacité : 2 à 4 personnes
60 m² - 1 chambre + 1 mezz.
Du 14/05 au 17/09

Semaine : 650 à 750 € (juillet et août)

chauffée



CHEZ MARJOLAINE



Bergmans Marjolaine
Châteauneuf-de-Mazenc
04 75 46 22 49 | 06 85 46 17 49
bergmarj@wanadoo.fr

Capacité : 2 à 8 personnes
117 m² - 4 chambres
Toute l'année

Week-end : de 100 à 200 € / Semaine : 325 à 600 €



ANIMATION

BALADES NOCTURNES À DIEULEFIT

Théâtre, musique, conte, lecture...

Les mercredis du 19 juillet au 16 août 2017 à 21h

Inscription obligatoire : 04 75 46 42 49

Places limitées - Libre participation



LA BÉGUDE-DE-MAZEN

LE GUÉ DU SAGE



Merle Bernard
105 allée Louis Morvan
04 75 46 87 06

Capacité : 2 personnes
26 m²
Toute l'année

Week-end (2 nuits) : 100 € / Semaine : 230 €



LE MAS AU PIGEONNIER



Armand Christian
145, chemin du château Emile Loubet
04 75 40 62 55 | 06 84 39 18 04
chrisarmand@wanadoo.fr

Capacité : 10 personnes
160 m² - 4 chambres
Toute l'année

Week-end : 270 € / Semaine : 590 à 850 €



LES HIRONDELLES



Jouffroy Max
1815 route de Saint Gervais
06 67 94 38 75
mijojouffroy@gmail.com

Capacité : 10 personnes
150 m² - 4 chambres
Toute l'année

Semaine : 800 à 1000 €



LA ROCHE-SAINT-SECRET

L'ABRICOTINE

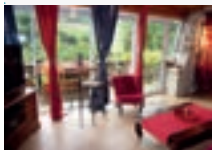

Chauvin Régis
990, chemin des Plaines Sud
04 75 49 95 34 | 06 31 33 80 40
regischauvin@orange.fr

Capacité : 4 à 5 personnes
65 m² - 2 chambres
Toute l'année

Week-end : 300 € / Semaine : 500 à 650 €



3 clés



LOCATIONS MEUBLÉES Furnished flats / Möblierte Vermietungen

LE VERMENON



David Hall
750, chemin des Salettes
09 62 16 29 78
farmhouse-gite.com
www.farmhouse-gite.com

Capacité : 2 à 6 personnes
90 m² - 2 chambres
Toute l'année

Nuitée : 84 à 156 € / Semaine : 420 à 780 €



chauffée



LA FERME



Girard Michel et Christine
5 chemin de Paucière
06 69 21 65 66
www.abritel.fr/location-vacances/p1269653#summary

Capacité : 6 personnes
100 m² - 3 chambres
Toute l'année

Semaine : 450 à 520 €



Château neuf de Mazenc

FERME LE GRAND UBAC



Raspail Corinne
Ferme Le Grand Ubac
1700, chemin du Pègre
04 75 53 68 06 | 06 32 09 57 69
raspail.wix.com/ferme-le-grand-ubac
Capacité : 2 à 4 personnes
90 m² - 1 chambre
Du 01/04 au 31/10

Week-end : 150 € / Semaine : 251 à 400 €



ANCE



LE POÛT-CÉLARD

MAISON MATTAS



Mattas Hélène
Quartier Bouvat
04 67 47 72 97 | 04 75 91 53 47
06 78 20 11 64
maisonmattas.monsite.orange.fr

Capacité : 5 personnes
70 m² - 2 chambres
Du 01/04 au 15/11

Week-end : 120 à 160 € / Semaine : 290 à 420 €



LE JEAS



Bres Jean-Denis et Annie
Quartier Saint André
04 75 91 37 85 | 09 71 40 98 39
jean-denis.bres@orange.fr

Capacité : 6 personnes
90 m² - 1 chambre et 1 alcôve
du 1/05 au 30/09

Week-end : 150 € / Semaine : 400 à 450 €



LE POËT-LAVAL

L'ORÉE DU BOIS



Vigniel Thérèse
Estampes - 660, route des
Hubacs - 04 75 46 37 48
06 58 02 12 71
www.vigniel.info/location/

Capacité : 3 personnes
40 m² - Studio
Toute l'année

Week-end : 120 à 130 € / Semaine : 290 à 330 €



GÎTE TILLEUL



Domaine de Molans
04 75 46 46 60
www.domainedemolans.com

Capacité : 4 personnes
65 m² - 1 chambre
Toute l'année

Semaine : 440 à 570 €



LA BUISSONNIÈRE



Mas des Alibeaux
550 route de Molans
04 75 46 35 59
masdesalibeaux.com/bienvenue.php

Capacité : 4 personnes
55 m² - 2 chambres
Toute l'année

Semaine : 400 à 850 €



LA MAISON D'ÉVA



Cavet Jean-Jacques
50 B, rue du Temple
04 75 46 49 23 / 06 78 76 46 66

Capacité : 4 à 5 personnes
75 m² - 2 chambres
Toute l'année

Week-end (2 nuits) : 100 €

Semaine : 400 € / Quinzaine : 700 €



GÎTE DU «CÈDRE»



Domaine de Molans
04 75 46 46 60
www.domainedemolans.com

Capacité : 5 personnes
80 m² - 2 chambres
Toute l'année

Semaine : 480 à 640 €



LE MAS DES VIGNAUX "GITE AUX CHARRUES"



Degrand Guillaud Michel
65 chemin des Vignaux
06 63 94 62 98 / 04 75 46 55 47
www.masdesvignaux.com

Capacité : 3 à 5 personnes
60 m² - 1 chambre
Du 15/03 au 15/11

Week-end : 200 € / Semaine : 450 €



LE REMPART



Obendiek Anne
Vieux village
01 53 65 31 32 / 06 32 12 00 64
www.homelidays.com/le-poet-laval/maison-villa68101fr1.htm

Capacité : 4 personnes
65 m² - 2 chambres
Toute l'année

Week-end : 120 à 140 € / Semaine : 400 à 420 €

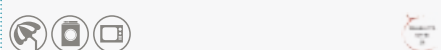

LA SALAMANDRE



Naccache Alain
170, impasse des Catalpas
06 19 40 40 35
naccache.alain@orange.fr

Capacité : 4 personnes
75 m² - 2 chambres
Toute l'année

Semaine : 480 à 540 €



GÎTE «ÉRABLE»



Domaine de Molans
04 75 46 46 60
www.domainedemolans.com

Capacité : 4 à 6 personnes
65 m² - 1 chambre
Toute l'année

Semaine : 440 à 570 €



LA MAISON HAUTE



Morin Bernard
Vieux Village
04 75 46 42 34 / 06 70 12 28 14
www.maisonhaute-gite.com

Capacité : 5 personnes
90 m² - 3 chambres
Du 01/04 au 15/11

Semaine : 650 à 790 €



LE POËT-LAVAL

GÎTE DU «ROBINIER»



Domaine de Molans
04 75 46 46 60
www.domainedemolans.com
Capacité : 6 personnes
65 m² - 1 chambre
Toute l'année

Semaine : 440 à 570 €

à voir



LA VILLA PROVENÇALE

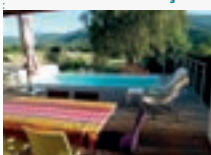

Kaire Bernard
275, route de la Loze
06 21 47 79 88 | 06 22 37 47 77
Capacité : 8 personnes
180 m² - 4 chambres
Du 10/06 au 01/07/2017 et
29/07 au 12/08/2017

2 semaines consécutives : 1300 à 1800 €



LOCATIONS MEUBLÉES Furnished flats / Möblierte Vermietungen

GÎTE DU «CHÊNE»



Domaine de Molans
04 75 46 46 60
www.domainedemolans.com
Capacité : 6 à 10 personnes
115 m² - 4 chambres
Toute l'année

Semaine : 570 à 800 €

à voir



SÉJOUR - FESTIVAL «POËT-LAVAL JAZZ/S FESTIVAL»

- Hébergement chambre d'hôtes ou en location
- 6 concerts
- 3 goustaros entre les concerts
- 1 massage-bien-être (1h)
- 1 atelier poterie (2h)

www.jazzpoet.fr

à partir de
351 €
par adulte

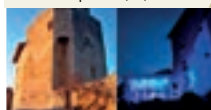

**3 jours
3 nuits**

Du 21 au 23
juillet 2017

LES TONILS

GITE VERT (COMMUNAL)

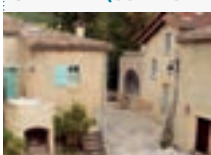

Mairie
Le Village
04 75 53 33 02 | 06 08 45 36 68
gitevert.les-tonils26@orange.fr
Capacité : 4 personnes
58 m² - 2 chambres
Vacances de Pâques à fin
septembre

Week-end : 85 à 100 € / Semaine : 245 à 280 €



EC

MARSANNE

GITE CHAMPÊTRE DRÔME : LORETTE



Nadine Tampon
1435 chemin neuf
06 65 72 74 99 | 06 30 39 75 24
nadine-tampon@wanadoo.fr
Capacité : 5 à 8 personnes
80 m² - 2 chambres
Toute l'année

Week-end : 65 à 85 € - Semaine : 390 à 520 €

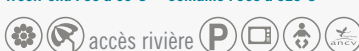

MONTJOUX

LE CHÂTEAU DES LOIRS**** MT



Aracil Jean-Philippe
Le Hameau du Serre de Turc
Route du Dèves
09 50 85 22 63 | 06 83 01 55 30
monchaletalouer.free.fr
Capacité : 4 personnes
65 m² - 2 chambres
Toute l'année

Semaine : 455 à 620 €

à partir de Pâques



LE GRANGEON



Malmasson Jean
165 B, chemin du Grangeon
04 78 55 15 37 | 06 78 78 34 31
Capacité : 4 personnes
80 m² - 2 chambres
Du 1/05 au 30/10

Week-end : 100 € / Semaine : 320 €



Teysnières

LE RELAIS DU TEMPLE

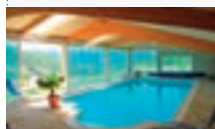

Hugues et Dominique Athenol
Quartier de l'École
04 75 53 35 43
www.relais-du-temple.com
Capacité : 7 personnes
80 m² - 3 chambres
Toute l'année

Nuitée hors saison : 35€/pers / 2 nuitées hors saison : 300 € le gîte / 3 nuitées hors saison : 400 € Le gîte.
Semaine : 580 à 800 €



Mornans

PONT-DE-BARRET

L'ATHANOR - GÎTE L'AMANDIER*** MT



CIVI
Mourre Yves - L'Athnor
04 75 90 43 11 | 06 70 43 17 35
<http://www.gites-lathanor.com>
Capacité : 2 personnes
30 m² - 1 chambre
Toute l'année

Week-end : 140 à 151 € / Semaine : 255 à 425 €



L'ATHANOR - GÎTE LA GLYCINE*** MT



CIVI
Mourre Yves - L'Athnor
04 75 90 43 11 | 06 70 43 17 35
<http://www.gites-lathanor.com>
Capacité : 2 à 4 personnes
83 m² - 2 chambres
Toute l'année

Week-end : 165 à 200 € (sauf HS) / Semaine : 364 à 712 €



LES BERGERONS - GITE BASILIC

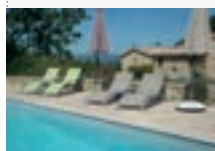

Morvan Anne
65 chemin le Vannier
04 75 92 26 70 | 06 73 27 36 37
www.lesbergerons.fr
Capacité : 3 personnes
35 m² - Studio
Toute l'année

Nuitée : 95 € / Semaine : 440 à 490 €



LE MAS DES PAYOLS



Catherine et Serge Harnichard
25 chemin des Luc
04 75 00 56 10 | 06 08 55 37 46
www.masdespayols.fr
Capacité : 2 personnes
95 m² - 1 chambre
Toute l'année

Semaine : 770 à 1100 €



LA PATAFIOLE



Puraly Gérald
04 75 83 09 23 (Réservation)
04 75 83 16 42 (Secrétariat)
06 83 00 98 12
www.gites-de-france-drome.com/fiche-hebergement-6249002.html
Capacité : 2 à 4 personnes
100 m² - 1 chambre
Toute l'année

Semaine : 350 à 550 €



Bébé calin - Vignoble



L'ATHANOR - GÎTE L'OLIVIER**** MT



CIVI
Mourre Yves - L'Athnor
04 75 90 43 11 | 06 70 43 17 35
<http://www.gites-lathanor.com>
Capacité : 6 personnes
100 m² - 3 chambres
Toute l'année

Week-end : 220 à 252 € / Semaine : 520 à 997 €



WEEK-END FAMILLE « DE LA CACHE À L'ÂNE »



Randonnées en âne bâté et géocaching

- 2 randonnées en âne bâté (3h et 4h) en itinérance
- 1 demi-journée de découverte de l'activité géocaching
- 3 piques niques du midi
- 2 dîners en table d'hôtes
- Hébergement en chambre d'hôtes avec petit-déjeuner

à partir de

197 €
par adulte

113 €
par enfant
(de 4 à 7 ans)

**BOURDEAUX
MORNANS**

**3 jours
2 nuits**

Printemps
Automne

CONTACTEZ NOUS AU 04 75 46 42 49

PORTES-EN-VALDAINE

GITE DE M. GOUGNE



Gougne Frédéric
30, chemin de la Fontaine Salée
04 74 84 53 32 | 06 83 38 53 02
frederic.gougne@orange.fr

Capacité : 6 personnes
90 m² - 3 chambres
Fin juin à début septembre

Semaine : 750 à 1250 €



SOUSPIERRE

GITE SAINTE HÉLÈNE

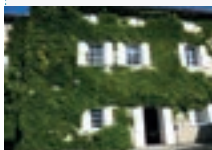

De Potier de Courcy
6, route de Sainte Hélène
06 76 77 21 79
michel.perrussel@gmail.com

Capacité : 2 personnes
50 m² - Studio
Toute l'année sauf juillet-août

Week-end : 90 à 140 € / Semaine : 240 à 300 €



EC

SAOU

LA GRANGE ROUGE – LE PALLOIR



Gresse Joël
42 Route de Grange-Rouge
04 75 76 03 67 | 06 20 36 26 59
www.drome-gite.com

Capacité : 4 personnes
55 m² - 1 chambre
Toute l'année

Week-end : 160 à 260 € / Semaine : 280 à 690 €



LA GRANGE ROUGE – LE POMMEROLLE



Gresse Joël
42 Route de Grange-Rouge
04 75 76 03 67 | 06 20 36 26 59
www.drome-gite.com

Capacité : 5 personnes
85 m² - 3 chambres
Toute l'année

Week-end : 160 à 260 € / Semaine : 280 à 690 €



TEYSSIÈRES

LA GRANGE



Woodeum Ressources
Les Chauvins
04 75 46 87 52 | 06 51 48 82 68
domainedeschauvins@gmail.com

Capacité : 6 personnes
105 m² - 3 chambres
Toute l'année

Week-end : 450 € / Semaine : 1000 à 1250 €



LA CASCADE



Woodeum Ressources
Les Chauvins
04 75 46 87 52 | 06 51 48 82 68
domainedeschauvins@gmail.com

Capacité : 6 personnes
110 m² - 3 chambres
Toute l'année

Week-end : 450 € / Semaine : 1000 à 1250 €



TRUINAS

LE BANCHET



Roche Vincent
Le Banchet
04 75 90 60 76 / 07 86 27 66 95
vrtim@orange.fr

Capacité : 2 à 4 personnes
38 m² - 1 chambre
du 1/04 au 15/11

Week-end : 120 € / Semaine : 280 à 350 €



LA SOUSTO



Hörming Bernd et Jane
Ferme Salivet
04 75 53 49 13 | 06 99 29 27 78
rimandoula@aol.com

Capacité : 4 personnes
70 m² - 2 chambres
Toute l'année

Semaine : 400 à 600 €



EC



Truinas

LES HAUCHES - GITE DE LA FORGE

Gaëc Zingarán
Les Hauches
04 75 53 49 55 | 06 95 30 23 28
hauches@aliceadsl.fr

Capacité : 5 personnes
50 m² - 2 chambres
Toute l'année

Nuitée : 70 € / Week-end : 110 € / Semaine : 350 €

LES HAUCHES - GITE DE L'ECOLE

Gaëc Zingarán
Les Hauches
04 75 53 49 55 | 06 95 30 23 28
hauches@aliceadsl.fr

Capacité : 7 personnes
100 m² - 3 chambres
Toute l'année

Nuitée : 90 € / Week-end : 150 € / Semaine : 500 €

MAS DE BEL AIR

Valérie Winter
Quartier Bel air
06 70 79 00 07
winter Valerie@orange.fr

Capacité : 8 personnes
200 m² - 4 chambres
D'avril à septembre

Semaine : 1200 à 1900 €

LES HAUCHES - GITE D'ANNA

Gaëc Zingarán
Les Hauches
04 75 53 49 55 | 06 95 30 23 28
hauches@aliceadsl.fr

Capacité : 6 personnes
80 m² - 3 chambres
Toute l'année

Nuitée : 80 € / Week-end : 130 € / Semaine : 420 €

MAS D'ALOUETTE

Hörming Bernd et Jane
Ferme Salivet
04 75 53 49 13 | 06 99 29 27 78
rimandoula@aol.com

Capacité : 8 personnes
200 m² - 4 chambres
Toute l'année

Semaine : 700 à 1000 €



EC

Un anniversaire,
un départ à la retraite,
un week-end en amoureux ...

OFFREZ

UN SÉJOUR **NATURE, BIEN-ÊTRE,
TERROIR OU MUSICAL**

(voir page 8 et 9)

VESC
LA MIELLERIE

Alonso Véronique
Le Col de Blanc
04 75 46 99 25
www.lesgitesducoldeblanc.com

Capacité : 2 à 4 personnes
50 m² - 1 chambre
Toute l'année

Week-end : 150 € / Semaine : 310 à 350 € (Été) - 380 € (Hiver)



EC

ROC

Tardieu Joël
Quartier Clémence
04 75 46 37 99 | 06 77 44 86 30
06 75 59 22 70

www.gites-de-france-drome.com/gite-rural-g373618.html

Capacité : 4 à 7 pers. 55 m²
2 chambres - Toute l'année

Semaine : 320 à 480 € Week-end : 160 €



Chèvre



Vesc



Ouvert 7 j./7

de 8h30 à 12h30 et de 14h30 à 19h30

**Non-stop les vendredis et samedis
En matinée les dimanches et jours fériés**

160, route d'Aleyrac

26160 LA BEGUDE-DE-MAZENC

Tél. 04 75 52 00 69

Rejoignez-nous



**Artisan
Boulangier - Pâtissier**



Gilles LAUMONNIER

4, rue Justin Jouve - 26220 DIEULEFIT

Tél. 04 75 46 41 08



Tony et Christelle GUARESİ

• Souvenirs • Permis de pêche •
Tabac • Presse • Loto



9 place de l'abbé Magnat - 26220 DIEULEFIT

Tél. : 04 75 46 30 13



Taxi TGB

Taxi à la demande, toutes distances
Transports médicaux assés :
agréé Sécurité Sociale

06 83 08 82 66 / 04 75 46 24 51

LA BEGUDE-DE-MAZENC taxi.tgb@nfr.fr
SAINT-GERVAIS-SUR-ROUBION / LA TOUCHE

PELLEGRIN FRÈRES

ÉNERGIES RENOUVELABLES
BOIS : GRANULÉ, DÉCHQUETÉ
CHAUFFAGE - SOLAIRE
CLIMATISATION
CUISINE

PLUMBERIE
SANITAIRE
ÉLECTRICITÉ
ÉLECTRONÉGER

DIEULEFIT - TÉL : 04 75 46 45 07
SARL.PELLEGRINFRERES@ORANGE.FR

GRANDS MAGASINS DELCLAUX

Maison fondée en 1896 et reprise en 1946

On trouve tout !
"Venez à la
découverte de la
Caverne d'Ali Baba"

Prêt à porter - Sport - Jouets - Gadgets
Camping - Pêche - Tissus - Mercerie
Boutellerie - Cadeaux - Souvenirs

Ouvert tous les jours
de 9h à 19h

26220 DIEULEFIT - Tél. 04 75 46 42 46

LAUREAT DU TROPHÉE
DU PATRIMOINE D'UN
L'ARCHITECTURE
BOULEVARD ALPES 2012 à 2013

FM.BAT

MAÇONNERIE - CHARPENTE - COUVERTURE
ZINGUERIE - ISOLATIONS THERMIQUES

Tél. 04 75 48 84 82 • www.fmbat.com • fmbat@orange.fr
2904 Chemin des bas Hubacs • 26220 DIEULEFIT

AGENCE IMMOBILIÈRE

Estate Agent / Grundstücksmakler

ARIENTI IMMOBILIER / DIEULEFIT GESTION

18, place Châteauras - Dieulefit

04 75 46 87 60

www.immobiliariенти.com

BOSCHI IMMOBILIER

3, rue Malautière - Dieulefit

04 75 46 35 55

www.boschi-immobilier.com

AGENCE IMMO LOOK

29, rue du Bourg - Dieulefit

04 75 01 15 78 | 06 16 77 85 29

www.immo-look.com

TARRIOTTE IMMOBILIER - ÉTIENNE PLANEL

71, rue du Bourg - Dieulefit

04 75 46 87 19 | 06 60 88 52 35

www.tarriotte-immobilier.com

ALIMENTATION GÉNÉRALE - ÉPICERIE FINE

Groceries / Lebensmittelgeschäfte

Delicatessen store / Feinkostgeschäft

ALIMENTATION BIO «PRÉFIXE»

Quartier Fayence - Dieulefit

04 75 46 87 56

Épicerie biologique, Produits non alimentaires et éco-produits.

www.biocoop-dieulefit.fr

L'INSTANT PRIMEUR

12, place Châteauras - Dieulefit

09 83 49 46 39

Fruits, légumes, 1/2 gros et détail, livraison à domicile

SUPERMARCHÉ UTILE

160 route d'Aleyrac - La Bégude-de-Mazenc

04 75 52 00 69

Supermarché avec rayon bio et produits locaux.

SUPER U

N. D. de la Calle - Rte de Montélimar - Dieulefit

04 75 46 85 46

BOUCHERIE CHARCUTERIE - TRAITEUR

Butcher's shop - Caterer / Metzgerei

BOUCHERIE CHARCUTERIE MARGUERITE

55, rue du Bourg - Dieulefit

04 75 50 60 22

BOUCHERIE DU PAYS DE BORDEAUX

Place de l'Eglise - Bordeaux

04 75 53 32 14

Boucherie-Charcuterie - Traiteur

SARL GAUTHIER PÈRE ET FILS

36, rue du Bourg - Dieulefit

04 75 46 42 70

Boucherie, charcuterie, volailler, traiteur.

TRAITEUR «LE RELAIS DU SERRE»

Le Serre de Turc - Montjoux - Dieulefit

06 81 31 30 31 | 04 75 46 43 45

www.lerelaisduserre.com

BOULANGERIE PÂTISSERIE

Bakery - Cake shop / Bäckerei Konditorei

BOULANGERIE-PÂTISSERIE CHAVAROT

Rue Malautière - Dieulefit | 04 75 46 40 02

À la Boulange, quartier la Fayence - Dieulefit

04 75 46 41 20

BOULANGERIE PÂTISSERIE LAUMONNIER

4, rue Justin Jouve - Dieulefit

04 75 46 41 08

BOULANGERIE LE FOURNIL

Reinhard Thierry

Rue de la Lève - Bordeaux

04 75 53 36 80

Fabrication de pains au levain. Pains spéciaux.

Cuisson au four à bois. (Four centenaire)

ARTISAN DU BÂTIMENT

Construction Worker / Handwerker des

Baugewerbe

DOMIAL

Place la Lève - Bordeaux

04 75 01 18 50

www.domial-bordeaux.fr

Magasin électroménager, électricité, art de la table et services de proximité

FABIEN DURIF

Quartier Saint-Jean - Crupies

04 75 53 30 88

www.fabiendurif-renovation.com

Spécialiste de la pierre. Rénovation. Neuf.

Maçonnerie. Charpente. Couverture. Isolation.

TP. VRD. Assainissement.

ÉNERGIFRANCE

24, rue Brun Laroche - Dieulefit

04 26 51 09 56

www.energifrance.fr

«Plombiers-chauffagiste éco-engagés depuis 1986»

FERRONNERIE ANTOINE MARTIN

2, rue Basse - Dieulefit

04 75 46 41 57 | 06 24 63 79 53

www.serrurerie.martin26.fr

FM BAT

2904, chemin des Bas Hubacs - Dieulefit

04 75 46 84 62

Maçonnerie, rénovation, construction, charpente, couverture, isolation, bilan énergétique.

www.fmbat.fr

L'ATELIER DU BATIMENT

Quartier Beauvallon - Dieulefit

06 76 15 39 75

www.atelierdubatiment.com

Habitat bio-climatique, ossature bois, matériaux écologiques, rénovation charpente couverture.



Shops, crafts and services / Geschäfte, Handwerker und Dienste

COMMERÇANTS, ARTISANS & SERVICES



ÊTRE À VOS CÔTÉS DANS TOUS VOS PROJETS

> Venez nous rencontrer à l'**Agence Société Générale de DIEULEFIT**

Johana CARANNANTE – Adjointe du Directeur d'Agence

7-9, rue des Reymonds

Tél. : 04 75 46 29 47 - Mail : johana.carannante@socgen.com



Société Générale, BDDF/DCM/MCO - Tour Granite - 75886 Paris Cedex 18, S.A. au capital de 1 009 380 011,25 € - 552 120 222 RCS Paris, siège social 29, Bd Haussmann, 75009 Paris. 12/16.

Lo'Taxi  **Loïc Faure-Geors à votre service**

06 52 39 10 12

**Transport de malades assis
Transport privé et professionnel
Toutes distances**

Commune de stationnement : Bourdeaux n°1
lotaxi26@gmail.com • www.lotaxi26.fr

S.A.R.L.
Fabien DURIF
Spécialiste de la pierre - rénovation
Maçonnerie - Charpente - Couverture
Isolation - Doublage - Ossature Bois
Carrelage - TP - VRD - Assainissement
Zinguerie
Conseil & accompagnement dans votre projet. 
26460 CRUPES
Tél. **04 75 53 30 68** 

TAXIS - AMBULANCES
DIEULEFITOISES
*TRANSPORTS POUR PERSONNES ALLONGÉES,
ASSISES ET EN FAUTEUILS ROULANTS*
04 75 46 30 62
s.a.r.l. A.D.T.D.
Graveyron - 26220 DIEULEFIT

Lupeiti
AUTOCARS

En 2017, ça roule tout en douceur...
Responsable : Nathalie Richard-Jean
Tél : 04 75 46 42 09
lupeiti@autocars-gineys.fr

**Menuiserie
DESGRANGES**
*Fabriqueur de menuiseries
PVC • Alu • Bois
standard et sur mesure
Fermetures • Volets
roulants • Agencement
Parquets Terrasses*
Zone d'activités de Graveyron
26220 DIEULEFIT
Tél : 04 75 46 42 61
Fax : 04 75 46 31 98
menuiserie.desgranges@orange.fr



La Quincaille
Maison fondée en 1887
Art de la table • Quincaillerie • Droguerie • Bricolage •
Plomberie • Electricité • Jardinage • Gaz • Miroiterie
Chemin de la verrerie - Parking de la Gare
Dieulefit
☎ **04 75 46 42 95**
 facebook.com/laquincaille.fr

ARTISAN DU BÂTIMENT (suite)

*Construction Worker / Handwerker
des Baugewerbe*

2 BOIS ET D'ACIER

Quartier Graveyron - Dieulefit
04 75 96 58 74 - 06 37 92 61 81
www.2boisetdacier.fr

Réalisations sur mesure en ferronnerie,
serrurerie, ébénisterie et forge.

MENUISERIE DESGRANGES

ZAC de Graveyron - Dieulefit
04 75 46 42 61
Menuiserie bois, P.V.C. et alu. Standard et
sur-mesure. Agencement et point conseil volet
roulant Bubendorf.

PM RÉALISATIONS

111, chemin de la Française - Dieulefit
04 75 46 07 85 | 06 81 67 38 40
Maîtrise d'œuvre en bâtiment

SARL PELLEGRIN FRÈRES

30, rue du Bourg - Dieulefit
04 75 46 45 07
Électroménager, Plomberie, Sanitaire, Cuisine,
Électricité, Énergies renouvelables

AUX ALENTOURS

VALDAINE SERVICES AMÉNAGEMENT SARL H.M.S.

BP6 - Bd Provence - Cléon-d'Andran
06 81 13 55 55
www.drome-piscine.com

Constructions de Piscines traditionnelles
maçonnées Prêtes à Plonger.

ASSURANCES

*Insurances /
Versicherungsgesellschaften*

JLN ASSURANCES

2, carrefour de la Rose - BP 23 - Dieulefit
04 75 90 64 64 | 06 03 11 75 41
j.nicolas@jlnassurances.com
Cabinet d'assurances, placements, retraites.

BANQUE

Banks / Banken
CRÉDIT AGRICOLE
Rue Malautière - Dieulefit
04 75 84 90 80

Banque - Assurances. Distributeur de billets :
Dieulefit - Bourdeaux

SOCIÉTÉ GÉNÉRALE

7-9, rue des Reymonds - Dieulefit
04 75 46 31 13

Distributeur de billets :

Dieulefit - La Bégude-de-Mazenc -
Bourdeaux

BIBLIOTHÈQUE BOUQUINERIE LIBRAIRIES

*Library - Bookshop / Bibliothek -
Buchhandlung*

BIBLIOTHÈQUE

Rue Ernest Chalmel - Dieulefit
04 75 46 36 96

LIBRAIRIE SAUTS ET GAMBADES

38, rue du Bourg - Dieulefit
04 75 01 65 72 | 06 64 84 54 00
Librairie généraliste - BD - Jeunesse.
Prise de commande.

MÉDIATHÈQUE

Place de la Lève - Bourdeaux
04 75 53 33 31

MÉDIATHÈQUE

Route de Charols - La Bégude-de-Mazenc
04 75 46 29 98

BIEN-ÊTRE OSTÉOPATHIE / PSYCHOTHÉRAPIE

*Well-being / Osteopathy
Psychotherapy - Wohlsein /
Knochenleiden Psychotherapie*

ARSAC LAURE

06 84 00 85 19
Soins bien-être et acupressure à domicile.

BONNEFOY CATHERINE

2, allée des Promenades - Dieulefit
06 08 07 30 86
*Ostéopathie soins énergétiques
(anti-stress, anti-fatigue)*

CHECCHINI GHISLAINE

140c, chemin de la Basse Pérolière
Le Poët-Laval - 06 20 88 60 35
Zen Shiatsu - Feng Huang

DANIÈRE JULIETTE

Étiopathe
16, quai Roger Morin - Dieulefit
06 52 07 46 50
Médecine manuelle
www.etiopathes.com/juliettedaniere26

DELAUNAY VALÉRIE

16, allée des Rossignols - Dieulefit
04 75 46 89 32 | 06 79 54 74 84
*Ostéopathie, kinésiothérapie, massages Thai
et Californiens. Chi Nei Tsang. Yoga chromo
chrono biologique.*

JAUNATRE MAUD

2, allée des Promenades - Dieulefit
07 86 43 13 63
*Naturopathe, massages bien-être, réflexologie
plantaire. Accompagnement de monodiètes
et jeûne.*
www.vitalite-jeune-vacances.net

MESNARD PHILIPPE

1, rue Teinturier - Dieulefit
06 78 01 59 39 | 04 75 54 49 08
<http://philmesn.wixsite.com/shiatsu-tokuda>
Shiatsu.

PIGOT NATHALIE

Psycho-thérapeute Jungienne
Thérapeute au Champ d'argile®
9 Grand'rue du Château - Dieulefit
04 75 46 29 53
www.nathaliepigot.com

TRESCA SOPHIE

24 rue de l'Oume - Saou
06 10 82 38 38
Sophrologue et Professeur de Yoga-méditation.
www.yoga-sophrologie-drome.fr

MARIE-NOËLLE RUYSSSEN - THÉRAPEUTE

Quartier Fabras - Dieulefit
06 83 94 99 29
www.therapeute-drome-dieulefit.com
Espace-paroles, EFT, psychoacupression,
détente profonde accompagnée.

LES BOIS DU CHÂTELAS - CENTRE BIEN-ÊTRE

Route de Dieulefit - Bourdeaux
04 75 00 60 80
Jacuzzi - Sauna-Hamman. Soins.
Toute l'année sur rendez-vous.

SOUQUET VIRGINIE

16 quai Roger Morin - Dieulefit
04 75 53 84 47 | 06 77 69 91 80
Sophrologie relaxation respiration
visualisations écoute et assoupissement
conscience corporelle.

TRACOL VIRGINIE

4 lot. Les jardins de Marie - La Batie Rolland
04 75 52 04 69 | 06 19 83 02 07
Magnétisme, soins par imposition des mains

THATCHI & COACHING

El Koumudi Mohammed
Quartier Les Reymonds - Dieulefit
06 38 83 83 76

UN TEMPS POUR MOI

Le Serre de Turc - Dieulefit
06 84 45 51
2 praticiens d'expérience. Coaching bien-être
www.moncoachdevie.org

BRICOLAGE

Do-it-yourself / Bricolage

LA QUINCAILLE

Chemin de la Verrerie - Dieulefit
04 75 46 42 95
www.laquincaille.fr

MORIN MATERIAUX

Route de Crest - Bourdeaux
04 75 53 33 41
Vente de matériaux, bricolage, jardinage ...
www.morin-sa.com

CABINET COMPTABLE

Accounting Firm

CDBA CABINET COMPTABLE QUIBLIER

1, allée des Rossignols - Dieulefit

04 75 46 85 10

Expertise comptable, conseil, audit, droit social.

www.fidsudcdba.fr

CHAUSSURES

Shoe Shop / Schuhe

DOMINO CHAUSSURES

52, rue du Bourg - Dieulefit

04 75 46 35 08

www.chaussures-dieulefit.fr

Maison fondée en 1965. Chaussures de confort pour hommes, femmes et enfants. Nos marques : Rieker, Salomon, Jana, Semelflex, Laura Vita ... Fermé le lundi.

CINÉMA

Cinema / Kino

CINÉMA LABOR

55, rue Justin Jouve - Dieulefit

04 75 46 41 57 (H.R.)

www.cinelabor.com

COIFFURE / SOINS ESTHÉTIQUES

Hairdresser / Beauty Care

Friseur / Ästhetische Versorgungen

MMS COIFFURE

27, rue du Bourg - Dieulefit

04 75 46 42 21

Coiffure mixte, lissage Brésilien, Japonais, bac à shampoing avec fauteuil airmassage.

STEPHANIE COIFFURE

Rue du Pont - Bourdeaux

04 75 53 33 98

Un salon pour tous. Coiffure mixte.

Ouvert mardi et jeudi de 9h à 12h et de 13h30 à 18h30. Non stop vendredi et samedi.

REEVA ESTHETIQUE

15, Lot. La Bonnasse - Dieulefit

06 34 25 28 25

Soins visage, épilation, manucure, beauté des pieds, maquillage, vernis permanent.

CL'ESTHETIQUE

Rue de la Traversée - Bourdeaux

06 40 29 47 40

Soins du visage et du corps. Modelages relaxants. Vente de cosmétiques et maquillage Bio. Sur RDV du mardi au samedi.

CORDONNIER

Cobbler / Schuster

CORDONNERIE FAGOT

5, rue de l'Horloge - Dieulefit

04 75 46 32 59

Cordonnerie - maroquinerie - clés - tampons gravure.

DÉCORATION / AMEUBLEMENT

Decoration / Furnishing

Dekoration / Möbel

LA COMMANDERIE

310, rue des Remparts - Le Poët-Laval

04 75 46 21 31

Créations de bijoux, céramiques. Expo à l'étage.

LE POT À HERBES

60, rue du Bourg - Dieulefit

04 75 90 64 38

Souvenirs, huiles essentielles, vêtements, produits cosmétiques. Accessoires tendance, linge de maison.

LA VOÛTE

Rue du Bourg - Dieulefit

04 75 90 64 38

Souvenirs, huiles essentielles, savons, objets de décoration.

PASSION BOIS ET DÉCO

12, rue Brun Laroche - Dieulefit

06 42 35 85 11 | 04 75 01 75 41

Magasin de meubles en pin massif et en chêne massif / Décoration - Électroménager Idées cadeaux.

GARAGE / LOCATION DE VÉHICULES

Garage and rent of cars / Garage und Fahrzeugvermietung

GARAGE CHAUVIN EUROREPAR

52, rue Justin Jouve - Dieulefit

04 75 46 44 47

Réparations toutes marques, ventes neuf ou occasion.

SUPER U - LOCATION VOITURE

N. D. de la Calle - Rte de Montélimar - Dieulefit

04 75 46 85 46

LAVERIE AUTOMATIQUE

Laundry / Wäscherei

SUPER U

N. D. de la Calle - Rte de Montélimar - Dieulefit

04 75 46 85 46

ENTREPRISE DE NETTOYAGE

Cleaning agency /

Reinigungsunternehmen

PICARD THIERRY

Quartier La Pie Verte - Dieulefit

04 75 46 84 21 | 06 83 26 14 70

Entreprise de nettoyage et d'entretien.

ANIMATION

FÊTE DU PICODON

Dimanche 13 août 2017 à Dieulefit

OPTICIENS

Optics / Optik

CONFORT VISION CRÉATION

5, place Châteauras - Dieulefit

04 75 51 00 29

OPTIQUE DIEULEFIT

15, place Châteauras - Dieulefit

04 75 46 82 00

PENSION CANINE

Dog's Pension / Hundepension

PENSION CANINE - ÉLEVAGE BEAGLE

Domaine de La Chênairée Les Montchamps

Dieulefit

06 03 80 07 49 | 04 75 46 84 23

drome-elevage-dressage-beagles-chiens-courants.com

Dressage lièvre/ sanglier - Pension canine - Élevage Beagle

POINT NET / WIFI

Wifi - Internet Verbindung

EPI

23, rue du Bourg - Dieulefit

09 61 66 38 95

OFFICE DE TOURISME

1, place Abbé Magnét - Dieulefit

04 75 46 42 49

OFFICE DE TOURISME

145A, avenue Emile Loubet - La Bégude-de-Mazenc - 04 75 46 24 42

OFFICE DE TOURISME

Rue Droite - Bourdeaux

04 75 53 35 90

POMPES FUNÈRES

Undertaker / Beerdigungsinstitut

POMPES FUNÈRES DES COMPAGNONS

N.D. de la Calle - Dieulefit

04 75 46 83 52 | 06 80 00 48 26

www.pfdescompagnons.fr

Pompes funèbres, chambre funéraire.

STATION ESSENCE

Fuel station / Tankstelle

SUPER U

N. D. de la Calle - Rte de Montélimar - Dieulefit

04 75 46 85 46

SUPERMARCHÉ UTILE

160, route d'Aleyrac - La Bégude-de-Mazenc

04 75 52 00 69



STATION LAVAGE / AIRE DE VIDANGE CAMPING-CAR

Car Wash point and draining
for campers / Waschanlage und
Entleerung für Wohnmobile

SUPER U

N. D. de la Calle - Rte de Montélimar - Dieulefit
04 75 46 85 46

TABAC / PRESSE

Tabacco / Press / Tabak - Presse

MAISON DE LA PRESSE

Place Châteauras - Dieulefit
04 75 46 45 79

TABAC - PRESSE - LOTO

9, place Abbé Magnet - Dieulefit
04 75 46 30 13

Articles et cartes de pêche - Souvenirs.

TRANSPORTS

Transport / Beförderungen

AUTOCARS

AUTOCARS GINEYS - VOYAGES LUPETTI

Les Grands Moulins - Dieulefit

04 75 46 42 09

lupetti@autocars-gineys.fr

Transport de voyageurs. Excursions pour
groupes.

TAXIS - AMBULANCES

ADTD AMBULANCES ET TAXIS

Quartier Graveyron - Dieulefit

04 75 46 30 62

Commune de stationnement Dieulefit +
Transdrôme.

TAXI BAGNOL

220 chemin de Beaulpan

La Bégude-de-Mazenc

04 75 46 24 51 | 06 83 08 82 66

Taxi à la demande, transport malade assis.

Communes de stationnement : La Bégude-de-
Mazenc, St-Gervais/Roubion, La Touche. Agréé
Sécurité Sociale, toute distance.

JOËL TAXI

Commune du Poët-Laval

06 77 02 49 09

Transports voyageurs et malades assis.

ANIMATION

DÉMONSTRATION DE TOURNAGE

devant l'Office de
Tourisme de Dieulefit

Les mardis de 10h30
à 12h30 en juillet
et août 2017

VÊTEMENTS / ACCESSOIRES

Clothes and accessories / Kleidung
und Zubehör

ATELIER ATOUT-CUIR

28 rue du Bourg - Dieulefit

06 32 38 14 64

Ouvert d'avril à sept + Noël

atout-cuir@laposte.net

ESPACE "G" CHALAMET

Place de la Recluse - Bourdeaux

04 75 53 33 44

espace.g.chalamet@wanadoo.fr

Magasin "trouve-tout". Habilite et chausse :
homme - femme - enfant.

Ville - Sport - Travail - Pluie - Détente.

Mercurie. Jouets. Matériel camping...

Dépotaire permis de pêche. Photocopies.

LA COMMANDERIE

310, rue des Remparts - Le Poët-Laval

04 75 46 21 31

Créations de bijoux, céramiques. Expo à l'étage

LE POT À HERBES

60, rue du Bourg - Dieulefit

04 75 90 64 38

Vêtements homme/femme/enfant

Accessoires tendance, linge de maison,
marques : Désigual, Florame (Bio), le père
Pelletier, Marc Vidal.

LES GRANDS MAGASINS DELCLAUX

75, rue du Bourg - Dieulefit

04 75 46 42 46

Prêt-à-porter : homme, femme, enfant.

SOPHIE MOTTEZ

Rue des Reymonds - Dieulefit

06 18 44 37 58

sophiemottezcreation.pagesperso-orange.fr

Styliste, modéliste, création autour de la maille
et création textiles.

VERCORS SPORTS NATURE

Quartier La Faïence - Dieulefit

04 75 96 64 12

Magasin spécialisé sport nature.

Vêtements de sport et accessoires.

VENTE / LOCATION DE VÉLO

Bicycle sale and hiring / Verkauf und
Vermietung von Fahrrädern

BOUVIER TT

330 A, chemin des Chênes

La Bégude-de-Mazenc

06 78 91 07 76

Location vélo accompagné.

VERCORS SPORTS NATURE

Quartier La Fayence - Dieulefit

04 75 96 64 12

Magasin spécialisé sports nature.

Location de VTT, VTC et vélos électriques.

Vêtements de sport.

AGENDA 2017

Le 09 avril

Rando VTT Veloxycroc à
Dieulefit

Le 30 avril

Trail de Dieulefit

Du 2 au 4 juin

Musiques d'un siècle à
Dieulefit

Les 3 et 4 juin

Marché des potiers à
Dieulefit

Du 23 au 24 juin

Waanagain (course
délirante à Dieulefit
de 7 à 77 ans)

Du 19 juillet au 16 août

Balades nocturnes à
Dieulefit

Le 14 juillet

Vide-grenier à la Bégude-
de-Mazenc

Du 15 au 17 juillet

Journées musicales à
Dieulefit

Du 21 au 23 juillet

Poët-Laval Jazz/s Festival

Du 28 juillet au 12 août

Les Nouvelles du Conte à
Bourdeaux

Du 3 au 5 août

Les Musicales du Poët-Laval

Le 13 août

Fête du Picodon à Dieulefit

Le 15 août

Fête médiévale de
Bourdeaux

Du 06 au 10 septembre

Festival Éclats à Dieulefit

Du 19 au 22 octobre

Voix d'Exils pays de Saoû,
Dieulefit et Bourdeaux





ADDRESSES UTILES

Useful addresses / Nützliche Adressen

N° D'URGENCES

Hot lines / Notanrufe

GENDARMERIE

POLICE STATION / POLIZEI

04 75 46 42 14 / 17

POMPIERS

FIRE BRIGADES / FEUERWEHRMÄNNER

18 / 112

SAMU

EMERGENCY MEDICAL SERVICE / NOTARZT

15

URGENCES MALENTENDANTS

SMS/FAX 114

PHARMACIE DE GARDE

04 75 51 28 95

RENSEIGNEMENTS MÉDICAUX & SOCIAUX

Medical and social information / Medizinische und soziale Informationen

BOURDEAUX

CABINET MÉDICAL

04 75 53 34 55

CABINET DES INFIRMIÈRES

04 75 53 34 02

PHARMACIE DU PAYS DE BOURDEAUX

Route de Crest

04 75 53 30 98

Conseils, ordonnances, homéopathie, phytothérapie, produits vétérinaires, orthopédie, contention, tout matériel médical.

DIEULEFIT

ASSOCIATION FAMILIALE

Allée des Rossignols

04 75 46 37 80

www.afdieulefit.fr

Service d'Aide et d'Accompagnement à Domicile (SAAD) un service de soins infirmiers à Domicile, un service de garde itinérant de nuit.

CABINET DENTAIRE

7, rue Brun Larochette

04 75 46 45 78

CENTRE MÉDICO-SOCIAL

Rue des Reymonds

04 75 46 40 34

CENTRE MÉDICO-PSYCHOLOGIE (CMP)

1 allée des Rossignols

04 75 00 88 00

DIEULEFIT SANTÉ

Domaine de Chamonix - BP 71

04 75 00 55 00

www.dieulefit-sante.org

Centre de réadaptation cardio-respiratoire : 101 lits en hospitalisation complète pour adultes et enfants. Établissement de santé privé d'intérêt collectif (E.S.P.I.C.).

GROUPE INFIRMIER

1 allée des Rossignols

04 75 46 88 47

Les Bastides du Parc

04 75 52 15 79

GROUPE MÉDICAL

Quai Roger Morin

04 75 46 43 34

HALTE GARDERIE «LES DIEUL'FILOUS»

Rue de la Piscine

04 75 46 88 28

Accueil collectif, régulier et occasionnel pour les enfants de 3 mois à 6 ans.

HÔPITAL LOCAL ET MAISON DE RETRAITE

Place du Champ de Mars

04 75 46 44 41

LABORATOIRE D'ANALYSES MÉDICALES

Les Grands Prés

04 75 46 82 36

Laboratoire de proximité au service de votre santé.

L'ARBRE VERT

1, rue Garde de Dieu

06 74 94 34 80

www.asso-larbrevert.fr

Association éco-responsable de Services à la Personne.

MAISON DE RETRAITE LES ESCHIROU

Rue des Reymonds

04 75 46 43 78

CONFORT VISION CRÉATION

5, place Châteauras

04 75 51 00 29

Optique, lunettes de soleil, lentilles de contact, loupes, basse vision. Examen de la vue.

OPTIQUE DIEULEFIT

15, place Châteauras

04 75 46 82 00

Optique, lunettes de soleil, lentilles de contact, station météo. Examen de la vue.

PHARMACIE DE DIEULEFIT

Notre Dame de La Calle

04 75 46 42 87 / 04 75 46 32 76

PHARMACIE DU MORTIER

Rue Malautière

04 75 46 40 11

www.pharmaciengiphar.com

PLANNING FAMILIAL

14, rue du Bourg

04 75 46 39 33

LA BÉGUDE-DE-MAZENC

CRÈCHE «SOUFFLE D'ÉVEIL»

80, impasse Souffle d'Éveil

04 75 50 33 79

CLINIQUE VÉTÉRAIRE LES LAVANDES

Hameau du Couchant

04 75 46 98 18



PÔLE SANTÉ

Z.A. de Boulagne
Médecine générale - Infirmières - Orthoptiste
Psychologue - Diététicienne - Réflexologie
plantaire - Coaching - Art thérapie -
Hypnothérapeute - Ostéopathe.

MÉDECIN - PINAY Alban

04 75 46 22 38

MÉDECIN - PELLEN Morgane

04 75 51 91 17

CABINET DENTAIRE

Quartier Boulagne
04 75 46 26 68

LE POËT-LAVAL LE BASTIDOU

Quartier Les Rivaux
04 75 91 00 30

Foyer d'accueil médicalisé «Le Bastidou»

SERVICES ADMINISTRATIFS

Administrative departments / Verwaltungsabteilungen

ALEYRAC

MAIRIE

04 75 46 25 10

mairie@aleyrac.fr - www.aleyrac.fr

Ouvert tous les vendredis de 10h à 14h

BEZAUDUN/BINE

MAIRIE

04 75 53 34 10

mairiebezaudun@orange.fr

Ouvert lundi et jeudi de 14h à 17h

BOURDEAUX

MAIRIE

04 75 53 32 04

mairiebourdeaux@wanadoo.fr

Ouvert du lundi au vendredi de 9h à 12h

DÉCHETTERIE INTERCOMMUNALE

Le Village – Bourdeaux

04 75 53 39 09

GENDARMERIE NATIONALE

04 75 53 33 67

LA POSTE

04 75 53 32 16

BOUVIERES

MAIRIE

04 75 53 30 04

mairiede.bouvieres@wanadoo.fr

Ouvert lundi de 14h à 17h30, jeudi de 8h30 à 11h et vendredi de 13h30 à 16h30

COMPS

MAIRIE

04 75 46 32 89

comps.mairie@orange.fr

www.comps.fr

Ouvert tous les mardis de 9h à 12h et de 14h à 18h

CRUPIES

MAIRIE

04 75 53 36 65

mairie.crupies@orange.fr

Ouvert mercredi de 9h à 11h30

DIEULEFIT

MAIRIE

04 75 46 96 80

contact@mairie-dieulefit.fr

www.mairie-dieulefit.fr

Ouvert du lundi au vendredi de 9h à 12h et de 14h à 17h, le samedi de 9h à 12h.

COMMUNAUTÉ DE COMMUNES DIEULEFIT-BOURDEAUX

8 rue Garde de Dieu

04 75 46 82 33

www.paysdedieulefit.info/

GENDARMERIE NATIONALE

04 75 46 42 14

LA POSTE

04 75 46 47 47

EYZAHUT

MAIRIE

04 75 90 16 35

mairie.eyzahut@orange.fr - www.eyzahut.fr

Ouvert mardi et vendredi de 8h30 à 12h30

LA BÉGUDE-DE-MAZENC

MAIRIE

04 75 46 21 22

mairie.la.begude.de.mazenc@wanadoo.fr

www.la-begude-de-mazenc.fr

Ouvert lundi de 14h à 18h et du mardi au samedi de 8h à 12h

GENDARMERIE NATIONALE

04 75 46 22 06

LA POSTE

04 75 46 88 38

LE POËT-LAVAL

MAIRIE

04 75 46 44 12

mairie.poet.laval@wanadoo.fr - www.lepoetlaval.org

Ouvert du lundi au vendredi de 9h à 12h sauf mercredi et samedi de 10h30 à 12h

DÉCHETTERIE INTERCOMMUNALE

Quartier Graveyron - Le Poët-Laval

04 75 92 58 25

LES TONILS

MAIRIE

04 75 53 33 02

lestonils@wanadoo.fr

Ouvert lundi de 10h à 12h et jeudi de 14h à 16h

MONTJOUX

MAIRIE

04 75 46 44 15

mairie.mairie-de-montjoux@orange.fr

Ouvert lundi de 9h à 12h et mercredi de 14h à 18h

ORCINAS

MAIRIE

04 75 46 83 21

mairie-orcinas@orange.fr

Ouvert lundi de 10h à 12h

PONT-DE-BARRET

MAIRIE

04 75 90 12 38

commune.pontdebarret@wanadoo.fr

Ouvert lundi et mercredi de 8h30 à 12h et vendredi de 8h30 à 12h et de 13h30 à 17h

ROCHEBAUDIN

MAIRIE

04 75 90 16 58

www.rochebaudin.fr

mairie.rochebaudin@wanadoo.fr

Ouvert jeudi de 9h à 12h

LA ROCHE-SAINT- SECRET-BÉCONNÉ

MAIRIE

04 75 53 50 84

mairie.rochestsecret@orange.fr

www.roche-saint-secret.com

Ouvert mardi de 9h à 12h et de 13h à 18h, jeudi de 8h30 à 12h et vendredi de 9h à 12h30

SALETES

MAIRIE

04 75 90 48 97

mairie.salletes@wanadoo.fr

Ouvert mardi de 9h à 12h

SOUSPIERRE

MAIRIE

04 75 46 26 67

mairiesouspierre@wanadoo.fr

Ouvert mercredi de 9h à 12h

TEYSSIERES

MAIRIE

04 75 46 38 79

mairie.teyssieres@orange.fr

Ouvert jeudi de 13h30 à 18h

TRUINAS

MAIRIE

04 75 53 32 76

mairie.truinas@9business.fr

Ouvert jeudi de 14h30 à 17h

VESC

MAIRIE

04 75 46 42 24

mairie.vesc@yahoo.fr



INFORMATIONS

OFFICE DE TOURISME DE DIEULEFIT-BOURDEAUX

www.paysdedieulefit.eu

DIEULEFIT :

1, place Abbé Magnet - 26220 Dieulefit
T. 04 75 46 42 49 | ot@dieulefit-tourisme.com

LA BÉGUDE-DE-MAZENC :

145a, Avenue Emile Loubet - 26160 La Béguide-de-Mazenc
T. 04 75 46 24 42 | otbdm@dieulefit-tourisme.com

BOURDEAUX :

Rue Droite - 26460 Bourdeaux
T. 04 75 53 35 90 | ot.bourdeaux@dieulefit-tourisme.com

ACCÈS PAR

VOITURE

Par le Nord :

A7 - Sortie Montélimar Nord puis RN7 direction Dieulefit

Par le Sud :

A7 - Sortie Montélimar Sud puis direction Montélimar et Dieulefit

TRAIN

- Gare de Montélimar (TGV)

Correspondance bus 35 (horaires 04 75 51 89 69)

et transport à la demande au départ de Dieulefit.

Réservation 0810 26 26 07

- Gare Valence TGV

- Gare Valence ville

AVION

Aéroport Lyon St-Exupéry : 189 km

Nîmes/Arles/Camargue : 144 km

Avignon Caumont : 113 km

Marseille Provence : 173 km

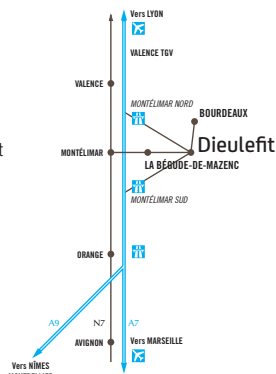

LICH (ALLEMAGNE) : VILLE JUMELÉE AVEC DIEULEFIT

Stadt Lich, Tourismus &
Fremdenverkehr
Understadt 1
35423 Lich - Allemagne
Tél. 0049 6404 806 245
www.lich.de
cagel@lich.de



Cette marque prouve la conformité à la norme NF X 50-730 et aux règles de certification NF 237. Elle garantit que les activités d'accueil, d'information, de promotion et de communication, l'évolution et l'amélioration de la qualité de service sont contrôlés régulièrement par AFNOR Certification – 11 rue Francis de Pressensé – 93571 LA PLAINE SAINT-DENIS Cedex – France – www.marque-nf.com

REMERCIEMENTS

L'OFFICE DE TOURISME DE DIEULEFIT-BOURDEAUX TIENT À REMERCIER TOUTES CELLES ET CEUX, QUI, D'UNE MANIÈRE OU D'UNE AUTRE, ONT APPORTÉ LEUR CONTRIBUTION À LA RÉALISATION DE CE GUIDE.

Carte : Planisphère / Communauté de Communes de Dieulefit-Bourdeaux.

Crédits photos : Communauté de Communes de Dieulefit-Bourdeaux, ADT 26, Mairie de Dieulefit et Truinas, les adhérents de l'Office de Tourisme de Dieulefit-Bourdeaux, Sophie Rousset, Nadia Nelson, Billy Fernandez, Guillaume Coatic, La Ferme du Rastel, J-P Guillard, Gérard Miech.

The Tourist Office of the Dieulefit-Bordeaux region would like to thank all those who, in one way or another, contributed to the achievement of this guide.

Das Fremdenverkehrsamt des Landkreises von Dieulefit-Bordeaux legt Wert darauf, sich bei all denen zu bedanken, die auf irgendeine Weise ihren Beitrag zur Verwirklichung dieses Führers geleistet haben.

SUPER U Dieulefit

vous garantit toute l'année vos courses à petit prix



Horaires : du lundi au samedi

8h30-19h30 NON-STOP

Heures d'été : 8h30-20 NON-STOP

9h-12h Dimanche



**Location de véhicule
tourisme et utilitaire**



Tickets restaurants et chèques cadeaux acceptés

Notre Dame de la Calle - 26220 DIEULEFIT

Tél. 04 75 46 85 46

Entre Labourage et Dieulefit

ROUTE DE DIEULEFIT
26160 SOUSPIERRE
Tel : 04 75 53 35 16 - PARKING

MAGASIN D'USINE

**laboratoire des
SOURCES**

FABRICATION ET VENTE COSMÉTIQUES BIO
AROMATHÉRAPIE - SAVONS - BOUGIES
FABRICATION ARTISANALE À SOUSPIERRE

Septembre à Juin : du lundi au vendredi 9h-13h / 14h-17h

juillet - Août : du lundi au samedi 10h-13h / 14h-18h (sam. 11h-18h)

www.laboratoiredessources.com - info@laboratoiredessources.com



Je vrai goût du fruit.

SIROPS & LIQUEURS

OUVERT 7J/7 TOUTE L'ANNÉE

VISITES ET DÉGUSTATIONS GRATUITES

3 chemin de la Méjeonne 26230 VALAURE Tél. 04 75 98 03 80 www.eyguebelle.com à 5 min de la sortie A7 Montélimar Sud



HUTTOPIA
CAMPINGS

**HUTTOPIA
DIEULEFIT**
★★★

TENTES TOILE & BOIS - CABANES
CAHUTES - EMPLACEMENTS

04 75 54 63 94
www.huttopia.com

Quartier d'Espérance - 26220 Dieulefit

Ouvert du 07/04 au 02/10/2017



Tarriotte Immobilier

4 agences en Drôme Provençale

Etienne PLANEL

Transactions • Locations

04 75 46 87 19 - 06 60 88 52 35

planet@tarriotte-immobilier.com

www.tarriotte-immobilier.com

71, rue du Bourg - 26220 DIEULEFIT

GRIGNAN • MONTÉLIMAR • ALBA-LA-ROMAINE



Vous voulez :

- Vendre
- Acheter
- Estimer votre bien ?

Meilleurs Agents
Avis clients
IMMO LOOK
★★★★★

29 rue du Bourg
26220 DIEULEFIT
Tél. : 04 75 01 15 78
www.immo-look.com

ARIENTI IMMOBILIER – DIEULEFIT GESTION

TRANSACTIONS – EXPERTISES – LOCATIONS – GESTION



Laurence NACCACHE

**4 AGENCES : DIEULEFIT - TAULIGNAN
VALREAS – LA BEGUDE DE MAZENC**

18 place Chateauras, 26220 DIEULEFIT

Tel : 04 75 46 87 60 dieulefit@immobilierarienti.com Site : www.immobilierarienti.com

Caveau Ouvert tous les jours
Matin : 9h30/12h - Après-Midi 14/19h



Vins AOC GRIGNAN-LES-ADHÉMAR blanc-rouge-rosé
Abricots en saison - Nectar d'abricots - Confiture d'abricots
Huile essentielle de lavandin

905, traverse du Serre des Vignes - 26770 La Roche Saint-Secret

Tel/Fax : 04 75 53 51 98 - J. Roux : 06 75 06 93 38 - www.serredesvignes.com - info@serredesvignes.com

